

Vydavateľ:

**PPA – ATIS**

Trenčianska 55  
821 09 Bratislava

Telef.: 02 / 58 243 350

Fax: 02 / 53 417 870

e-mail: [atis@apa.sk](mailto:atis@apa.sk)

**ATIS na INTERNETE**

<http://www.apa.sk>

### V tomto čísle:

1. [Ponuka domácej zeleniny](#)  
[Ceny jahôd oslabili](#)
2. [Ceny zeleniny a ovocia od pestovateľov](#)
3. [Odbytové ceny skorých zemiakov z veľkoobchodu](#)  
[Odbytové ceny skorých zemiakov z veľkoobchodu](#)
4. - 5. [Odbytové ceny zeleniny z veľkoobchodu](#)
6. [Odbytové ceny ovocia z veľkoobchodu](#)
7. [Padla cena šalátových uhoriek](#)  
[Ceny ovocia z dovozu stúpali](#)

ISSN 1336-4421

## Ponuka domácej zeleniny

V 25. kalendárnom týždni ceny domácej zeleniny klesali. Priemerná nákupná cena skorej mrkvy sa znížila o 14,0 % na 9,67 Sk/zv. Zeler sa predával po 4,50 až 6,- Sk/ks. Nákupná cena skorej bielej kapusty vplyvom zvýšenej ponuky oslabila na 6,63 Sk/ks. Cena hlávkového kelu klesla o 13,3 percenta na 6,67 Sk/ks. Priemerná cena kalerábu posilnila na 4,83 Sk/ks. Horúčavy mali vplyv na oslabenie ceny karfiolu (-13,0 % na 13,52 Sk/ks). Pri plodovej zelenine sa stabilizovala cena rajčiakov na 26,96 Sk/kg, cena uhoriek padla o 26 % na 9,39 Sk/kg. Nákupná cena papriky rýchlejšie sa znížila o 8,1 % na 35,92 Sk/kg. Ponuka zeleniny je vyššia ako dopyt. ATIS

## Ceny jahôd oslabili

V 25. kalendárnom týždni 2006 boli v ponuke pestovateľov konzumné jahody, ktorých ceny sa pohybovali od 25,21 Sk/kg až do 50,42 Sk/kg. Priemerná cena bola na úrovni 39,- Sk/kg a v porovnaní s predchádzajúcim týždňom oslabila o 12,3 %. Za jahody, ktoré si nazbierali kupujúci priamo na plantáži u pestovateľa, zaplatili od 12,61 Sk/kg do 27,73 Sk/kg, v priemere 23,- Sk/kg, t. j. o 13,1 % menej ako v 24. týždni tohto roka. Konzumné čerešne sa v 25. sledovanom týždni predávali v cenách od 20,17 Sk/kg do 30,25 Sk/kg, pričom priemerná cena bola na úrovni 23,77 Sk/kg. V budúcom týždni by sa mala ponuka čerešní mierne zvýšiť. Ovocie má veľmi dobrý odbyt. ATIS

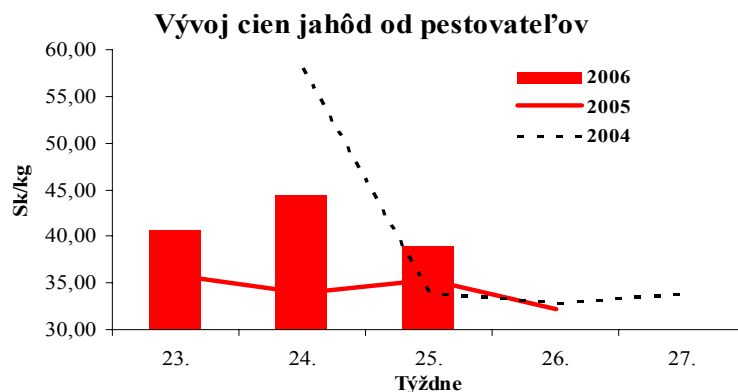

## Ceny zeleniny a ovocia od pestovateľov

Ceny sa zisťovali v dňoch 19. 6. – 22. 6. 2006

Ceny 1. triedy sa uvádzajú v Sk/kg, zv., ks, bez DPH

Názov produktu	Cena	Zso	Sso	Vso	SR		Vývoj
					25. týž.	24. týž.	
Mrkva / zv.	Minimálna	8,00	-	-	8,00	9,00	-1,00
	Maximálna	11,00			11,00	13,00	-2,00
	Priemerná	9,67			9,67	11,25	-1,59
Zeler s vňaťou / ks	Minimálna	4,50	-	-	4,50	*1	
	Maximálna	6,00			6,00		
	Priemerná	5,17			5,17		
Kapusta hlávková biela / ks	Minimálna	4,00	-	-	4,00	*1	
	Maximálna	12,00			12,00		
	Priemerná	6,63			6,63		
Kaleráb / ks	Minimálna	3,00	-	-	3,00	*1	
	Maximálna	7,00			7,00		
	Priemerná	4,83			4,83		
Kel hlávkový / ks	Minimálna	6,00	-	-	6,00	6,00	-2,08
	Maximálna	8,00			8,00	10,08	-1,03
	Priemerná	6,67			6,67	7,69	
Karfiol / ks	Minimálna	10,00	-	-	10,00	12,61	-2,61
	Maximálna	17,00			17,00	17,00	
	Priemerná	13,52			13,52	15,52	-2,00
Rajčiaky rýchlené	Minimálna	25,00	*1	*1	24,00	25,00	-1,00
	Maximálna	30,00			30,00	35,00	-5,00
	Priemerná	26,88			26,96	27,00	-0,04
Paprika rýchlená	Minimálna	30,00	-	-	30,00	35,00	-5,00
	Maximálna	45,00			45,00	45,00	
	Priemerná	35,92			35,92	39,10	-3,18
Uhorky šalátové rýchlené	Minimálna	6,00	-	-	6,00	10,00	-4,00
	Maximálna	15,00			15,00	17,00	-2,00
	Priemerná	9,39			9,39	12,69	-3,29
Cibuľa	Minimálna	8,00	-	-	8,00	*1	
	Maximálna	10,00			10,00		
	Priemerná	9,17			9,17		
Čerešne konzumné	Minimálna	20,17	-	-	20,17	*1	
	Maximálna	30,25			30,25		
	Priemerná	23,77			23,77		
Jahody konzumné	Minimálna	33,61	*1	25,21	25,21	29,41	-4,20
	Maximálna	48,00		33,61	50,42	54,62	-4,20
	Priemerná	40,66		28,01	39,00	44,49	-5,49
Jahody - samozber	Minimálna	21,01	*1	*1	12,61	25,21	12,60
	Maximálna	27,73			27,73	27,73	
	Priemerná	24,87			23,00	26,47	-3,47

Vysvetlivky: SR - Slovensko spolu, Zso - západoslovenská oblasť (Bratislavský, Trnavský, Trenčiansky a Nitriansky kraj), Sso – stredoslovenská oblasť (Žilinský a Banskobystrický kraj), Vso - východoslovenská oblasť (Košický a Prešovský kraj), \*1 - menej ako 3 respondenti, - údaj nebol k dispozícii.

**ZEMIAKY**
**Týždenné nákupné ceny skorých konzumných zemiakov od producentov v SR**

Ceny za 25. týždeň 2006 sa zisťovali dňa 19. 6. až 21. 6. 2006

Ceny sa uvádzajú bez DPH a bez dopravy

Názov produktu	Cena	Zso	Sso	Vso	SR spolu		Vývoj cien			
					24. týž. 06	23. týž. 06	24. t. 06/	23. t. 06	24. t. 06 /	24. t. 05
					Sk/kg	Sk/kg	Sk/kg	Sk/kg	%	Sk/kg
Zemiaky spolu	Minim.	*1	*1	-	11,70	*1			4,70	67,1
	Maxim.				13,00				3,50	36,8
	Priem.				11,74				2,75	30,6
	Očakáv.				11,05		-0,69	-5,9	x	x

 Vysvetlivky: **Zso** (Bratislavský, Trnavský, Trenčiansky a Nitriansky kraj), **Sso** (Žilinský a Banskobystrický kraj)

**Vso** (Košický a Prešovský kraj), \*1 (cenu nezverejňujeme, menej ako tri údaje).

vývoj priemernej očakávanej ceny je rozdiel priemernej očakávanej ceny a ceny zistennej v aktuálnom týždni,

vývoj ostatných cien je rozdiel cien pred týždňom resp. rokom a zistenou cenou v aktuálnom týždni.

**Odbytové ceny skorých zemiakov z veľkoobchodu**

Ceny sa zisťovali v dňoch 19. 6. – 22. 6. 2006

Ceny sa uvádzajú v Sk/kg, bez DPH

Názov produktu	Cena	Ba	Zso	Sso	Vso	SR		SR
						23. týž.	22. týž.	
Zemiaky	Minimálna	13,00	*1	*1	*1	13,00	16,50	-3,50
	Maximálna	15,00				16,90	18,00	-1,10
	Priemerná	14,00				14,91	17,63	-2,71
Zemiaky skoré import	Minimálna	-	*1	*1	*1	14,90	15,90	-1,00
	Maximálna					16,90	20,00	-3,10
	Priemerná					16,27	18,25	-1,99

 Vysvetlivky: **SR** - Slovensko spolu, **Ba** - Bratislava, **Zso** - západoslovenská oblasť (Bratislavský, Trnavský, Trenčiansky a Nitriansky kraj), **Sso** - stredoslovenská oblasť (Žilinský a Banskobystrický kraj), **Vso** - východoslovenská oblasť (Košický a Prešovský kraj), \*1 - menej ako 3 respondenti, - údaj nebol k dispozícii.

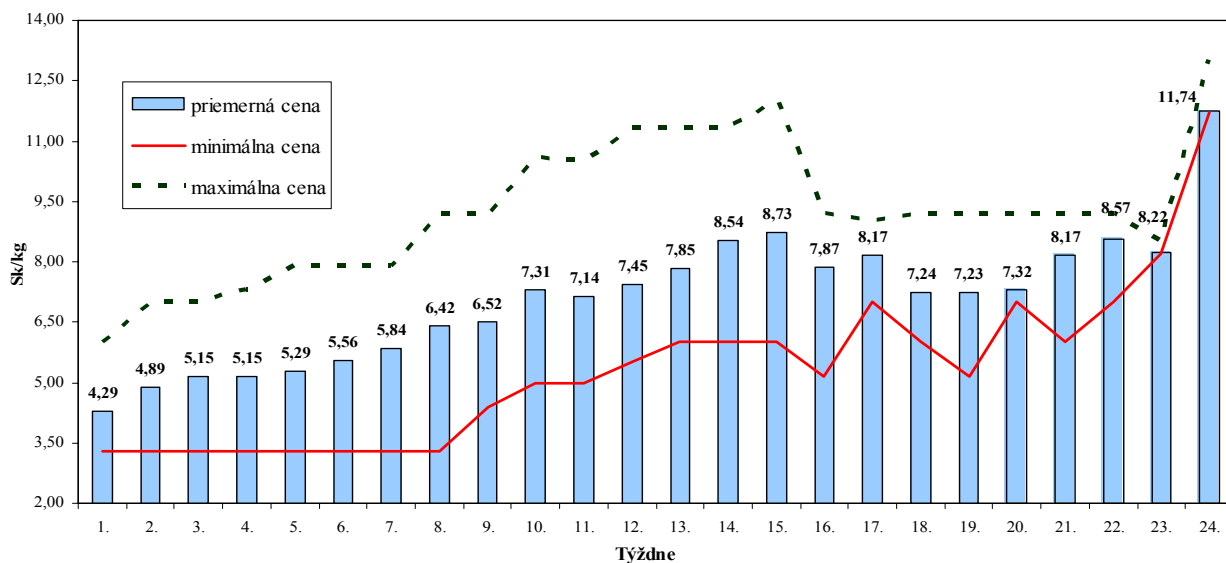
**Nákupné ceny konzumných zemiakov na Slovensku v roku 2006**

Pozn.: od 24. týždňa uvádzame ceny skorých zemiakov.

**Odbytové ceny zeleniny z veľkoobchodu**
*Ceny sa zisťovali v dňoch 19. 6. – 22. 6. 2006*
*Ceny 1. triedy sa uvádzajú v Sk/kg, zv., ks, bez DPH*

Názov produktu	Cena	Ba	Zso	Sso	Vso	SR		Vývoj
						25. týž.	24. týž.	
Mrkva / zv.	Minimálna	*1	*1	*1	*1	13,00	9,00	4,00
	Maximálna					16,50	16,50	
	Priemerná					14,38	13,92	0,46
Petržlen / zv.	Minimálna	13,00	*1	*1	*1	12,00	*1	
	Maximálna	15,00				15,50		
	Priemerná	14,00				13,50		
Zeler s vňaťou / ks	Minimálna	*1	9,00	*1	10,50	9,00		
	Maximálna		14,90		16,50	16,50		
	Priemerná		12,47		12,63	11,27		
Red'kovka / zv.	Minimálna	*1	-	-	9,50	8,00	7,00	1,00
	Maximálna				12,00	12,00	7,90	4,10
	Priemerná				10,50	9,25	7,35	1,90
Mrkva praná import	Minimálna	16,00	*1	15,50	16,50	15,50	14,90	0,60
	Maximálna	19,00		19,50	17,90	19,50	18,00	1,50
	Priemerná	17,67		16,83	17,18	16,97	16,65	0,32
Paštrnák import	Minimálna	-	45,00	*1	39,90	38,90	35,00	3,90
	Maximálna		49,90		55,00	59,90	42,00	17,90
	Priemerná		46,63		45,97	47,33	39,91	7,43
Zeler import	Minimálna	*1	*1	-	*1	36,50	29,90	6,60
	Maximálna					40,00	39,90	0,10
	Priemerná					38,80	34,63	4,17
Červená repa import	Minimálna	*1	*1	*1	*1	13,00	11,00	2,00
	Maximálna					25,90	18,00	7,90
	Priemerná					16,85	14,35	2,50
Red'kev biela import	Minimálna	-	*1	*1	*1	21,90	20,90	1,00
	Maximálna					28,00	28,00	
	Priemerná					25,30	25,19	0,11
Kapusta hlávková biela	Minimálna	*1	*1	*1	*1	9,00	*1	
	Maximálna					16,00		
	Priemerná					11,91		
Kapusta hlávková biela / ks	Minimálna	10,00	-	*1	*1	10,00	9,90	0,10
	Maximálna	16,00				16,00	14,00	2,00
	Priemerná	12,00				12,00	11,99	0,01
Kapusta kvasená	Minimálna	16,00	*1	*1	13,50	13,50	13,50	-0,50
	Maximálna	17,00			17,50	17,50	18,00	
	Priemerná	16,33			15,17	16,24	16,44	-0,20
Kaleráb / ks	Minimálna	7,00	6,50	*1	8,50	6,50	5,00	1,50
	Maximálna	10,00	8,50		12,00	12,00	10,00	2,00
	Priemerná	8,17	7,63		9,97	8,63	8,26	0,37
Kel hlávkový / ks	Minimálna	10,00	*1	*1	*1	9,00	8,50	0,50
	Maximálna	19,00				19,00	18,00	1,00
	Priemerná	14,00				13,75	13,20	0,55
Karfiol / ks	Minimálna	16,50	*1	*1	22,90	15,00	17,00	-2,00
	Maximálna	22,00			26,00	26,00	25,00	1,00
	Priemerná	19,17			24,80	21,22	22,74	-1,52

Vysvetlivky: **SR** - Slovensko spolu, **Ba** - Bratislava, **Zso** - západoslovenská oblasť (Bratislavský, Trnavský, Trenčiansky a Nitriansky kraj), **Sso** - stredoslovenská oblasť (Žilinský a Banskobystrický kraj), **Vso** - východoslovenská oblasť (Košický a Prešovský kraj), \*1 - menej ako 3 respondenti, - údaj nebol k dispozícii.

**Odbytové ceny zeleniny z veľkoobchodu**
*Ceny sa zisťovali v dňoch 19. 6. – 22. 6. 2006*
*Ceny 1. triedy sa uvádzajú v Sk/kg, zv., ks, bez DPH*

Názov produktu	Cena	Ba	Zso	Sso	Vso	SR		SR
						25. týž.	24. týž.	
Kapusta hlávk. biela import	Minimálna	*1	*1	*1	13,90	<b>11,90</b>	9,90	2,00
	Maximálna				18,90	<b>18,90</b>	16,90	2,00
	Priemerná				15,30	<b>14,69</b>	13,83	0,85
Kapusta hlávk. červená imp.	Minimálna	*1	*1	*1	16,50	<b>14,00</b>	12,00	2,00
	Maximálna				18,90	<b>18,90</b>	19,00	-0,10
	Priemerná				17,63	<b>15,63</b>	16,07	-0,43
Rajčiaky rýchlené	Minimálna	35,00	*1	*1	*1	<b>30,00</b>	31,00	-1,00
	Maximálna	49,00				<b>49,00</b>	50,00	-1,00
	Priemerná	41,33				<b>37,90</b>	42,00	-4,10
Paprika rýchlená	Minimálna	49,00	*1	*1	52,00	<b>45,00</b>	49,00	-4,00
	Maximálna	54,00			59,90	<b>59,90</b>	59,90	
	Priemerná	51,00			55,47	<b>51,99</b>	53,38	-1,39
Uhorky šalátové rýchlené	Minimálna	14,00	14,00	*1	15,90	<b>14,00</b>	17,90	-3,90
	Maximálna	23,00	15,00		19,00	<b>23,00</b>	23,00	
	Priemerná	17,00	14,63		17,63	<b>17,13</b>	20,58	-3,45
Rajčiaky import	Minimálna	-	*1	22,90	34,00	<b>22,90</b>	19,90	3,00
	Maximálna			32,90	35,00	<b>36,90</b>	39,00	-2,10
	Priemerná			29,27	34,50	<b>32,39</b>	28,64	3,75
Paprika PCR import	Minimálna	-	*1	*1	*1	<b>59,00</b>	38,00	21,00
	Maximálna					<b>67,90</b>	62,00	5,90
	Priemerná					<b>61,78</b>	52,24	9,54
Dyňa červená import	Minimálna	-	*1	14,90	*1	<b>14,90</b>	13,50	1,40
	Maximálna			19,00		<b>19,00</b>	19,90	-0,90
	Priemerná			16,80		<b>17,42</b>	16,81	0,61
Melón cukrový import / ks	Minimálna	-	*1	*1	*1	<b>19,90</b>	19,90	
	Maximálna					<b>31,90</b>	30,00	1,90
	Priemerná					<b>23,77</b>	24,34	-0,57
Šalát hlávkový / ks	Minimálna	7,50	*1	*1	8,90	<b>5,50</b>	5,50	
	Maximálna	8,00			9,50	<b>9,50</b>	9,00	0,50
	Priemerná	7,83			9,10	<b>7,55</b>	7,18	0,37
Kapusta pekinská	Minimálna	16,00	*1	-	*1	<b>14,50</b>	17,00	-2,50
	Maximálna	23,00				<b>23,00</b>	22,00	1,00
	Priemerná	18,67				<b>16,81</b>	18,94	-2,13
Cibuľa / zv.	Minimálna	*1	*1	*1	*1	<b>7,00</b>	6,50	0,50
	Maximálna					<b>9,90</b>	12,90	-3,00
	Priemerná					<b>8,52</b>	9,12	-0,59
Cibuľa import	Minimálna	13,00	9,90	10,50	12,90	<b>9,90</b>	9,90	
	Maximálna	14,00	14,50	12,00	13,90	<b>14,50</b>	14,00	0,50
	Priemerná	13,33	12,30	11,13	13,27	<b>12,51</b>	12,21	0,30
Cesnak import	Minimálna	75,00	54,00	73,90	72,00	<b>54,00</b>	37,60	16,40
	Maximálna	98,00	85,00	83,50	83,90	<b>98,00</b>	95,00	3,00
	Priemerná	82,67	65,00	78,80	79,30	<b>76,44</b>	72,97	3,47
Pór import	Minimálna	*1	49,90	*1	35,00	<b>35,00</b>	32,90	2,10
	Maximálna		69,00		64,90	<b>69,00</b>	72,00	-3,00
	Priemerná		58,97		50,63	<b>60,03</b>	61,14	-1,12
Šampiňóny voľne ložené	Minimálna	59,00	*1	*1	57,00	<b>57,00</b>	57,00	
	Maximálna	65,00			64,00	<b>70,00</b>	70,00	
	Priemerná	62,67			60,30	<b>64,72</b>	64,55	0,17
Šampiňóny / 250 g	Minimálna	*1	*1	*1	*1	<b>18,00</b>	18,00	
	Maximálna					<b>20,90</b>	20,90	
	Priemerná					<b>19,69</b>	19,60	0,09

Vysvetlivky: **SR** - Slovensko spolu, **Ba** - Bratislava, **Zso** - západoslovenská oblasť (Bratislavský, Trnavský, Trenčiansky a Nitriansky kraj), **Sso** - stredoslovenská oblasť (Žilinský a Banskobystrický kraj), **Vso** - východoslovenská oblasť (Košický a Prešovský kraj), \*1 - menej ako 3 respondenti, - údaj nebol k dispozícii.

**Odbytové ceny ovocia z veľkoobchodu**
*Ceny sa zisťovali v dňoch 19. 6. – 22. 6. 2006*
*Ceny 1. triedy sa uvádzajú v Sk/kg, bez DPH*

Názov produktu	Cena	Ba	Zso	Sso	Vso	SR		SR
						25. týž.	24. týž.	
Golden Delicious import	Minimálna	26,00	21,50	19,90	21,00	<b>19,90</b>	17,90	2,00
	Maximálna	27,00	23,50	27,00	24,90	<b>27,00</b>	29,00	-2,00
	Priemerná	26,67	22,47	22,87	23,72	<b>23,93</b>	22,84	1,09
Idared import	Minimálna	*1	*1	19,50	21,90	<b>19,50</b>	19,50	
	Maximálna			25,90	24,50	<b>25,90</b>	26,00	-0,10
	Priemerná			23,20	23,47	<b>23,28</b>	22,45	0,83
Hrušky import 1. tr.	Minimálna	35,00	23,90	*1	42,00	<b>23,90</b>	23,90	
	Maximálna	54,00	46,50		44,50	<b>54,00</b>	49,00	5,00
	Priemerná	47,67	38,40		43,47	<b>41,98</b>	41,15	0,83
Marhule import	Minimálna	*1	*1	*1	49,90	<b>47,90</b>	47,90	
	Maximálna				50,00	<b>51,90</b>	52,00	-0,10
	Priemerná				49,97	<b>49,95</b>	49,58	0,37
Broskyne import	Minimálna	*1	45,50	48,90	47,90	<b>45,50</b>	37,90	7,60
	Maximálna		55,00	53,00	49,00	<b>55,00</b>	47,00	8,00
	Priemerná		50,80	51,60	48,63	<b>50,63</b>	43,31	7,32
Nektárinky import	Minimálna	55,00	*1	33,90	53,90	<b>33,90</b>	36,90	-3,00
	Maximálna	65,00		58,00	56,00	<b>65,00</b>	60,00	5,00
	Priemerná	59,67		46,93	54,63	<b>54,05</b>	48,46	5,59
Hrozno biele stolové import	Minimálna	*1	45,90	*1	*1	<b>45,90</b>	45,90	
	Maximálna		75,00			<b>75,00</b>	69,00	6,00
	Priemerná		58,30			<b>61,80</b>	56,79	5,01
Hrozno červené import	Minimálna	*1	33,90	63,90	*1	<b>33,90</b>	62,90	-29,00
	Maximálna		79,00	78,00		<b>79,00</b>	70,00	9,00
	Priemerná		62,30	68,60		<b>65,21</b>	66,78	-1,57
Pomaranče	Minimálna	21,00	21,00	17,90	*1	<b>17,90</b>	18,90	-1,00
	Maximálna	29,00	29,90	28,00		<b>29,90</b>	29,90	
	Priemerná	24,33	23,10	21,60		<b>23,15</b>	21,70	1,45
Citróny 1. tr.	Minimálna	24,00	18,90	17,50	*1	<b>17,50</b>	17,90	-0,40
	Maximálna	29,00	22,90	24,00		<b>29,00</b>	25,00	4,00
	Priemerná	26,00	21,43	21,13		<b>22,75</b>	22,53	0,22
Mandarínky	Minimálna	*1	*1	*1	*1	<b>35,90</b>	34,90	1,00
	Maximálna					<b>55,00</b>	49,00	6,00
	Priemerná					<b>45,66</b>	44,14	1,52
Grapefruity biele	Minimálna	*1	25,90	*1	*1	<b>24,90</b>	21,00	3,90
	Maximálna		37,90			<b>37,90</b>	32,90	5,00
	Priemerná		30,77			<b>30,60</b>	27,86	2,75
Grapefruity ružové	Minimálna	*1	26,50	*1	-	<b>26,00</b>	25,90	0,10
	Maximálna		29,90			<b>33,00</b>	31,00	2,00
	Priemerná		28,30			<b>28,93</b>	28,42	0,51
Banány 1. tr.	Minimálna	*1	*1	31,50	*1	<b>31,50</b>	33,90	-2,40
	Maximálna			37,00		<b>39,90</b>	36,00	3,90
	Priemerná			33,80		<b>34,86</b>	34,79	0,07
Kivi / voľne ložené	Minimálna	*1	*1	*1	*1	<b>38,90</b>	38,90	
	Maximálna					<b>75,00</b>	50,00	25,00
	Priemerná					<b>50,35</b>	44,37	5,98

Vysvetlivky: **SR** - Slovensko spolu, **Ba** - Bratislava, **Zso** - západoslovenská oblasť (Bratislavský, Trnavský, Trenčiansky a Nitriansky kraj), **Sso** - stredoslovenská oblasť (Žilinský a Banskobystrický kraj), **Vso** - východoslovenská oblasť (Košický a Prešovský kraj), \*1 - menej ako 3 respondenti, - údaj nebol k dispozícii.

## Padla cena šalátových uhoriek

Nízka ponuka koreňovej zeleniny zapríčinila aj v 25. týždni stúpanie jej cien vo veľkoobchode. Priemerná odbytová cena pranej mrkvy z dovozu sa zvýšila o 1,9 % na 16,97 Sk/kg a o 3,3 % na 14,38 Sk/zv. posilnila aj cena domácej zväzkovej mrkvy. Cena dovozového paštrnáku stúpala až o 18,6 % na 47,33 Sk/kg. Domáci petržlen sa predával v rozpätí od 12,- do 15,50 Sk/zv. O 12,0 % na 38,80 Sk/kg sa zvýšila priemerná cena zeleru z importu. Ceny domáceho zeleru kolísali od 9,- do 16,50 Sk/ks. Až o 17,4 % na 16,85 Sk/kg vyskočila cena importovanej červenej repy.

Ponuka hlúbovej zeleniny sa zvýšila, čo spomalilo najmä odbyt domácej kapusty a karfiolu. Priemerná odbytová cena skorej domácej kapusty sa stabilizovala na 12,- Sk/ks, vážená sa predávala od 9,- do 16,- Sk/kg. Odbytová cena bielej hlávkovej kapusty z dovozu posilnila o 6,2 % na 14,69 Sk/kg. Cena dovozovej červenej kapusty klesla o 2,7 % na 15,63 Sk/kg. Priemerná

odbytová cena karfiolu z domácej produkcie oslabila o 6,7 % na 21,22 Sk/ks.

Masívne dovozy znižovali odbytové ceny plodovej zeleniny okrem cien importovaných rajčiakov, ktorých cena sa zvýšila o 13,1 % na 32,39 Sk/kg. Priemerná cena rajčiakov z domácej produkcie sa znížila o 9,8 % na 37,90 Sk/kg. Výrazne, až o 16,8 % na 17,13 Sk/kg oslabila aj priemerná cena domácich šalátových uhoriek. Pri domácej paprike klesla cena o 2,6 % na 51,99 Sk/kg a naopak, o 18,3 % na 61,78 Sk/kg sa zvýšila cena zelenej papriky PCR z importu.

V 25. kalendárnom týždni ceny cibuľovej zeleniny kolísali. Priemerná cena domácej skorej cibulky klesla o 6,6 % na 8,52 Sk/zv. Cena importovanej cibule stúpala o 2,5 % na 12,51 Sk/kg. O 4,8 % na 76,44 Sk/kg posilnila cena cesnaku z dovozu. Priemerná odbytová cena póru klesla o 1,8 % na 60,03 Sk/kg. ATIS

## Ceny ovocia z dovozu stúpali

V 25. týždni 2006 sa priemerné odbytové ceny importovaných jabĺk zvyšovali. Pri odrode Golden Delicious stúpala priemerná cena o 4,8 % na 23,93 Sk/kg. Cena jabĺk odrody Idared sa zvýšila o 3,7 % na 23,28 Sk/kg.

Priemerná cena hrušiek z dovozu posilnila o 2,0 % na 41,98 Sk/kg.

Stúpali aj ceny kôstkového ovocia. Priemerná odbytová cena marhúľ posilnila o 0,7 percenta na úroveň 49,95 Sk/kg. Cena broskýň vyskočila až o 16,9 % na 50,63 Sk/kg a o 11,5 % na 54,05 Sk stúpala cena nektáriniek.

Priemerná odbytová cena bieleho stolového hrozna z dovozu sa zvýšila o 8,8 % na úroveň

61,80 Sk/kg, pri červenom hrozne oslabila o 2,4 % na 65,21 Sk/kg.

Odbytové ceny citrusových plodov posilnili. Najvýraznejšie, až o 9,8 % na 30,60 Sk/kg stúpala priemerná cena bielych grapefruitov. O 6,7 % na 23,15 Sk/kg sa zvýšila cena pomarančov. Priemerná cena mandarínok posilnila o 3,4 % na 45,66 Sk/kg. Pri citrónoch sa cena zvýšila o 1,0 % (22,75 Sk/kg), a pri ružových grapefruitoch stúpala cena o 1,8 % na 28,93 Sk/kg.

Odbytová cena banánov sa stabilizovala na hodnote 34,86 Sk/kg.

Cena kivi voľne ložených posilnila o 13,5 percenta na 50,35 Sk/kg. ATIS

Vydavateľ: PPA – ATIS Trenčianska 55 821 09 Bratislava ISSN 1336-4421	Redakcia: Ing. Daniela Kučová Ing. Viera Konečná e-mail: <a href="mailto:DKucova@apa.sk">DKucova@apa.sk</a> e-mail: <a href="mailto:VKonecna@apa.sk">VKonecna@apa.sk</a> Tel: 02/58 243 350 Fax: 02/53 417 870	©Rozmnožovanie a využívanie informácií je možné len po písomnej dohode s ATIS. Všetky trhové informácie sú spracované s najväčšou starostlivosťou. Informácie obsiahnuté v tomto materiáli sa zakladajú na informačných zdrojoch, o ktorých sme presvedčení, že sú hodnoverné. Za správnosť a úplnosť uvádzaných informácií sa PPA – ATIS nezaručuje, ako aj nezodpovedá za žiadne škody vzniknuté na základe ich využívania.
---	--	--