

Vydavateľ:

**PPA – ATIS**

Agrárne trhové informácie  
Slovenska

Trenčianska 55  
821 09 Bratislava

**Tel.:** 02 / 58 243 350

**Fax:** 02 / 53 417 870

**e-mail:** [atis@apa.sk](mailto:atis@apa.sk)

ATIS na INTERNETE

<http://www.apa.sk>

### V tomto čísle:

1. [Znížila sa cena karfiolu](#)  
[Trh s jablkami sa spomalil](#)
2. [Ceny zeleniny od pestovateľov](#)
3. [Ceny ovocia od pestovateľov](#)
4. [Týždenné nákupné ceny konzumných zemiakov od producentov v SR](#)  
[Odbytové ceny zemiakov z veľkoobchodu](#)
5. - 6. [Odbytové ceny zeleniny z veľkoobchodu](#)
7. [Odbytové ceny ovocia z veľkoobchodu](#)
8. [Klesla cena domácich rajčiakov](#)  
[Ceny citrusov stúpili](#)

**ISSN 1336-4421**

## Znížila sa cena karfiolu

V 39. kalendárnom týždni zvýšená ponuka oslabilu priemernú nákupnú cenu mrkvy (-3,0 %) na úroveň 5,17 Sk/kg. Priemerná cena petržlenu od pestovateľov sa stabilizovala na 19,- Sk/kg. Z hlúbavej zeleniny padla cena bielej hlávkovej kapusty od výrobcov (-18,4 %) na 5,24 Sk/kg a naopak, cena červenej hlávkovej kapusty výrazne posilnila (+17,9 %) na 9,60 Sk/kg. O 11,7 % na 19,15 Sk/kg klesla vplyvom vyššej ponuky cena karfiolu. V porovnaní s 38. týždňom sa ceny rýchlenej plodovej zeleniny okrem cien rajčiakov znižovali. Priemerná cena rýchlených rajčiakov posilnila o 1,5 % na 22,70 Sk/kg. Nákupná cena rýchlenej papriky oslabilu o 3,8 percenta na 11,02 Sk/kg a cena papriky poľnej sa znížila o 4,8 percenta na 8,- Sk/kg. O 5,3 % na 14,61 Sk/kg klesla aj nákupná cena šalátových uhoriek. Priemerná cena cibule od pestovateľov sa upevnila o 2,8 % na 8,43 Sk/kg. *ATIS*

## Trh s jablkami sa spomalil

V 39. týždni sa v porovnaní s minulým týždňom výrazne spomalil trh s jablkami. Opäť klesla cena jablák odrody Prima od pestovateľov (-7,5 %) na 8,43 Sk/kg. O 5,0 % na 12,61 Sk/kg oslabilu aj ceny jablák odrody Gala 1. triedy. Jablká odrody Gala (2. tr.) sa predávali po 5,- až 10,92 Sk/kg. V ponuke bola aj odroda jablák Golden Delicious, ktorej ceny sa pohybovali v rozpätí od 12,61 Sk/kg do 17,- Sk/kg.

Cena sliviek v porovnaní s 38. týždňom posilnila o 21,7 % na úroveň 11,20 Sk/kg. Priemerná cena bieleho stolového hrozna stúpla o 16,8 % na úroveň 15,45 Sk/kg. *ATIS*

**Vývoj cien karfiolu od výrobcov**

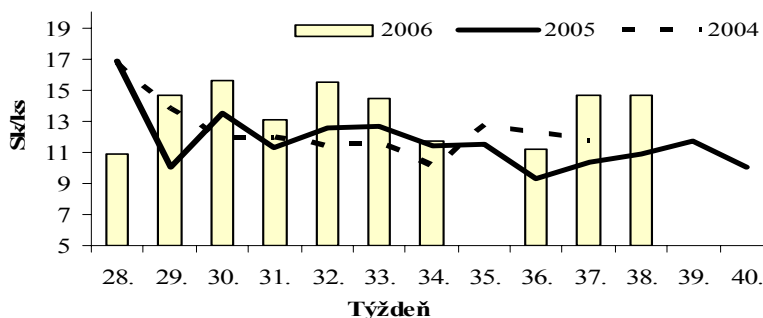

**Ceny zeleniny od pestovateľov**
*Ceny sa zisťovali v dňoch 25. 9. - 28. 9. 2006*
*Ceny 1. triedy sa uvádzajú v Sk/kg, zv., ks, bez DPH*

Názov produktu	Cena	Zso	Sso	Vso	SR		Vývoj
					39. týž.	38. týž.	
Mrkva praná	Minimálna	4,00	-	-	<b>4,00</b>	4,00	
	Maximálna	6,00			<b>6,00</b>	8,00	-2,00
	Priemerná	5,17			<b>5,17</b>	5,33	-0,17
Petržlen	Minimálna	18,00	-	-	<b>18,00</b>	18,00	
	Maximálna	20,00			<b>20,00</b>	20,00	
	Priemerná	19,00			<b>19,00</b>	19,00	
Zeler	Minimálna	15,00	1*	-	<b>15,00</b>	15,00	
	Maximálna	16,00			<b>20,00</b>	25,00	-5,00
	Priemerná	15,50			<b>17,75</b>	19,50	-1,75
Kapusta hlávková biela	Minimálna	4,00	*1	-	<b>4,00</b>	4,00	
	Maximálna	6,30			<b>7,50</b>	8,50	-1,00
	Priemerná	4,47			<b>5,24</b>	6,42	-1,18
Kapusta hlávková červená	Minimálna	*1	*1	-	<b>6,00</b>	5,00	1,00
	Maximálna				<b>12,00</b>	10,00	2,00
	Priemerná				<b>9,60</b>	8,14	1,46
Kel hlávkový / ks	Minimálna	*1	*1	-	<b>6,00</b>	5,00	1,00
	Maximálna				<b>10,00</b>	10,00	
	Priemerná				<b>7,68</b>	7,76	-0,09
Karfiol / ks	Minimálna	8,00	*1	-	<b>8,00</b>	14,00	-6,00
	Maximálna	20,17			<b>25,00</b>	29,00	-4,00
	Priemerná	13,29			<b>19,15</b>	21,69	-2,55
Rajčiaci rýchléné	Minimálna	10,00	*1	*1	<b>10,00</b>	10,00	
	Maximálna	30,00			<b>30,00</b>	30,00	
	Priemerná	18,10			<b>22,70</b>	22,36	0,34
Paprika rýchléná	Minimálna	7,00	-	-	<b>7,00</b>	7,00	
	Maximálna	20,17			<b>20,17</b>	20,17	
	Priemerná	11,02			<b>11,02</b>	11,45	-0,43
Paprika poľná	Minimálna	7,00	-	-	<b>7,00</b>	7,00	
	Maximálna	10,00			<b>10,00</b>	10,00	
	Priemerná	8,00			<b>8,00</b>	8,40	-0,40
Uhorky šalátové rýchléné	Minimálna	10,00	-	*1	<b>10,00</b>	12,00	-2,00
	Maximálna	17,65			<b>17,65</b>	17,00	0,65
	Priemerná	13,23			<b>14,61</b>	15,43	-0,82
Šalát hlávkový / ks	Minimálna	3,50	-	-	<b>3,50</b>	*1	
	Maximálna	5,00			<b>5,00</b>		
	Priemerná	4,17			<b>4,17</b>		
Cibuľa	Minimálna	7,00	-	-	<b>7,00</b>	7,00	
	Maximálna	10,00			<b>10,00</b>	9,00	1,00
	Priemerná	8,43			<b>8,43</b>	8,20	0,23

Vysvetlivky: SR - Slovensko spolu, Zso - západoslovenská oblasť (Bratislavský, Trnavský, Trenčiansky a Nitriansky kraj), Sso - stredoslovenská oblasť (Žilinský a Banskobystrický kraj), Vso - východoslovenská oblasť (Košický a Prešovský kraj), \*1 (cenu nezverejňujeme, menej ako 3 údaje).

**Ceny ovocia od pestovateľov**

Ceny sa zisťovali v dňoch 25. 9. - 28. 9. 2006

Ceny 1. triedy sa uvádzajú v Sk/kg bez DPH

Názov produktu	Cena	Zso	Sso	Vso	SR		Vývoj
					39. týž.	38. týž.	
Prima	Minimálna	8,40	-	*1	<b>7,00</b>	7,00	
	Maximálna	10,92			<b>10,92</b>	10,92	
	Priemerná	9,87			<b>8,43</b>	9,11	-0,68
Jablká jesenné 65-70 mm	Minimálna	*1	-	*1	<b>8,00</b>	7,00	1,00
	Maximálna				<b>15,97</b>	13,00	2,97
	Priemerná				<b>12,30</b>	9,66	2,64
Gala 1. tr.	Minimálna	8,40	-	-	<b>8,40</b>	6,60	1,80
	Maximálna	17,00			<b>17,00</b>	17,00	
	Priemerná	12,61			<b>12,61</b>	13,27	-0,66
Gala 2. tr.	Minimálna	5,00	-	-	<b>5,00</b>	*1	
	Maximálna	10,92			<b>10,92</b>		
	Priemerná	8,11			<b>8,11</b>		
Golden Delicious 1. tr.	Minimálna	*1	-	*1	<b>12,61</b>	*1	
	Maximálna				<b>17,00</b>		
	Priemerná				<b>13,92</b>		
Jablká priemyselné	Minimálna	3,00	-	*1	<b>1,80</b>	2,00	-0,20
	Maximálna	5,04			<b>5,04</b>	3,20	1,84
	Priemerná	3,90			<b>2,90</b>	2,41	0,49
Slivky konzumné 1. tr.	Minimálna	8,00	-	-	<b>8,00</b>	7,00	1,00
	Maximálna	13,00			<b>13,00</b>	12,61	0,39
	Priemerná	11,20			<b>11,20</b>	9,20	2,00
Hrozno Panónia Kincse	Minimálna	12,61	-	-	<b>12,61</b>	15,00	-2,39
	Maximálna	15,13			<b>15,13</b>	18,00	-2,87
	Priemerná	14,29			<b>14,29</b>	16,50	2,21

Vysvetlivky: SR - Slovensko spolu, Zso - západoslovenská oblasť (Bratislavský, Trnavský, Trenčiansky a Nitriansky kraj), Sso - stredoslovenská oblasť (Žilinský a Banskobystrický kraj), Vso - východoslovenská oblasť (Košický a Prešovský kraj), \*1 (cenu nezverejňujeme, menej ako 3 údaje).

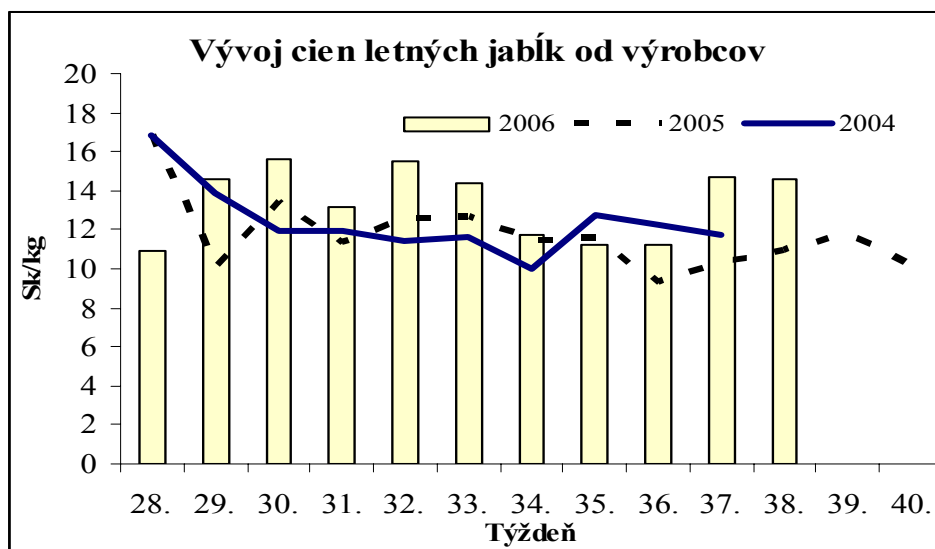

## ZEMIAKY

### Týždenné nákupné ceny konzumných zemiakov od producentov v SR

Ceny za 36. týždeň 2006 sa zisťovali v dňoch 25. 9. - 26. 9. 2006

Ceny sa uvádzajú bez DPH a bez dopravy

Názov produktu	Cena	Zso	Sso	Vso	SR spolu		Vývoj			
					36. týž. 06	35. týž. 06	36. t. 06 / 35. t. 06		36. t. 06 / 36. t. 05	
					Sk/kg	Sk/kg	Sk/kg	Sk/kg	%	Sk/kg
Zemiaky spolu	Minim.	7,00	*1	*1	6,00	7,00	-1,00	-14,3	3,00	100,0
	Maxim.	10,00			10,00	9,50	0,50	5,3	4,54	83,2
	Priem.	8,96			8,84	8,87	-0,02	-0,3	5,00	129,9
	Očakáv.	8,81			8,71	8,96	-0,13	-1,5	x	x

 Vysvetlivky: **Zso** (Bratislavský, Trnavský, Trenčiansky a Nitriansky kraj), **Sso** (Žilinský a Banskobystrický kraj),

**Vso** (Košický a Prešovský kraj), \*1 (cenu nezverejňujeme, menej ako tri údaje),

vývoj priemernej očakávanej ceny je rozdiel priemernej očakávanej ceny a ceny zistených v aktuálnom týždni,

vývoj ostatných cien je rozdiel cien pred týždňom resp. rokom a zistenou cenou v aktuálnom týždni.

### Odbytové ceny zemiakov z veľkoobchodu

Ceny sa zisťovali v dňoch 25. 9. - 28. 9. 2006

Ceny sa uvádzajú v Sk/kg bez DPH

Názov produktu	Cena	Ba	Zso	Sso	Vso	SR		Vývoj
						39. týž.	38. týž.	
Zemiaky	Minimálna	*1	9,90	*1	10,00	9,90	9,50	0,40
	Maximálna		11,90		11,50	11,90	11,90	
	Priemerná		10,93		10,80	10,48	10,29	0,19

 Vysvetlivky: **SR** - Slovensko spolu, **Ba** - Bratislava, **Zso** - západoslovenská oblasť (Bratislavský, Trnavský, Trenčiansky a Nitriansky kraj), **Sso** - stredoslovenská oblasť (Žilinský a Banskobystrický kraj), **Vso** - východoslovenská oblasť (Košický a Prešovský kraj), \*1 (cenu nezverejňujeme, menej ako 3 údaje).

### Nákupné ceny konzumných zemiakov na Slovensku v roku 2006

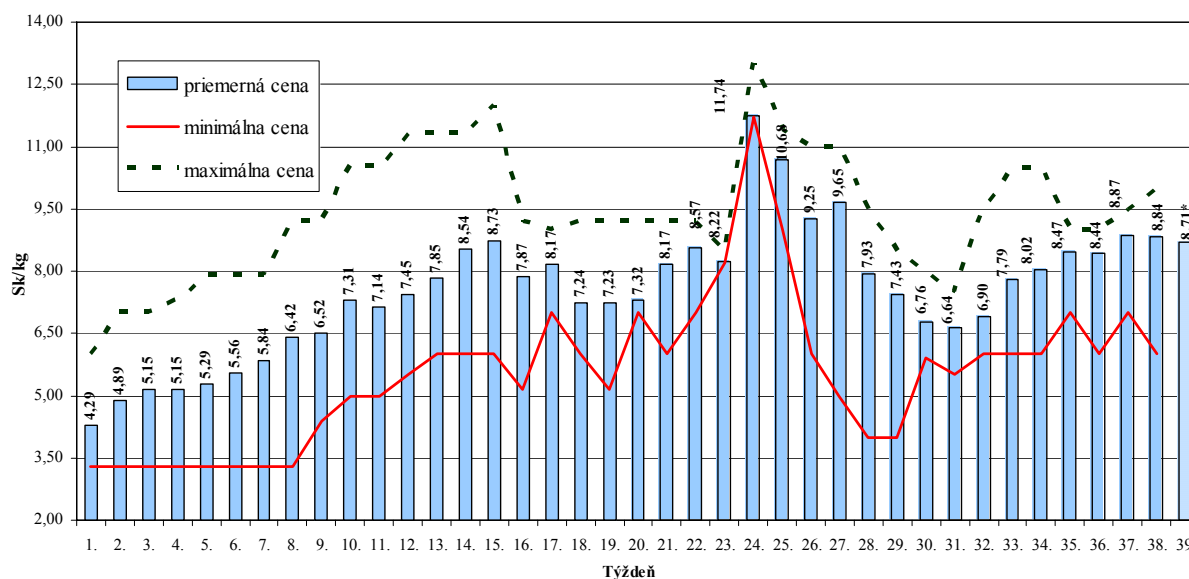

**Odbytové ceny zeleniny z veľkoobchodu**
*Ceny sa zisťovali v dňoch 25. 9. - 28. 9. 2006*
*Ceny 1. triedy sa uvádzajú v Sk/kg, zv., ks, bez DPH*

Názov produktu	Cena	Ba	Zso	Sso	Vso	SR		Vývoj
						39. týž.	38. týž.	
Mrkva	Minimálna	*1	5,00	*1	10,00	<b>5,00</b>	7,50	-2,50
	Maximálna		10,50		10,90	<b>13,00</b>	13,00	
	Priemerná		7,75		10,57	<b>10,20</b>	10,38	-0,17
Petržlen	Minimálna	*1	20,00	-	*1	<b>20,00</b>	22,00	-2,00
	Maximálna		26,00			<b>35,00</b>	32,00	3,00
	Priemerná		23,63			<b>29,21</b>	27,48	1,73
Zeler	Minimálna	*1	*1	-	*1	<b>18,90</b>	21,00	-2,10
	Maximálna					<b>30,00</b>	30,00	
	Priemerná					<b>25,57</b>	23,67	1,90
Červená repa	Minimálna	*1	*1	-	*1	<b>11,00</b>	9,50	1,50
	Maximálna					<b>13,00</b>	13,00	
	Priemerná					<b>11,83</b>	11,50	0,33
Mrkva praná import	Minimálna	-	-	*1	*1	<b>8,50</b>	8,50	
	Maximálna					<b>11,90</b>	11,90	
	Priemerná					<b>10,10</b>	10,60	-0,50
Petržlen import	Minimálna	-	*1	*1	*1	<b>24,90</b>	24,90	
	Maximálna					<b>33,00</b>	33,90	-0,90
	Priemerná					<b>27,28</b>	29,60	-2,32
Pastrnák import	Minimálna	-	-	*1	*1	<b>15,90</b>	20,90	-5,00
	Maximálna					<b>24,90</b>	26,00	-1,10
	Priemerná					<b>20,90</b>	23,92	-3,02
Zeler import	Minimálna	*1	*1	15,90	*1	<b>15,90</b>	18,90	-3,00
	Maximálna			26,00		<b>27,00</b>	28,90	-1,90
	Priemerná			19,93		<b>21,32</b>	24,54	-3,22
Červená repa import	Minimálna	-	*1	6,90	*1	<b>6,90</b>	6,90	
	Maximálna			12,00		<b>12,00</b>	10,00	2,00
	Priemerná			8,80		<b>9,25</b>	8,86	0,39
Kapusta hlávková biela	Minimálna	*1	5,90	-	*1	<b>5,50</b>	6,00	-0,50
	Maximálna		7,50			<b>10,00</b>	10,00	
	Priemerná		6,47			<b>7,04</b>	7,43	-0,39
Kapusta hlávková červená	Minimálna	*1	*1	-	*1	<b>9,00</b>	8,00	1,00
	Maximálna					<b>13,00</b>	13,00	
	Priemerná					<b>11,07</b>	11,10	-0,04
Kaleráb / ks	Minimálna	*1	*1	-	-	<b>7,90</b>	7,90	
	Maximálna					<b>9,00</b>	10,00	-1,00
	Priemerná					<b>8,20</b>	8,63	-0,43
Kaleráb	Minimálna	*1	*1	-	8,50	<b>8,00</b>	7,00	1,00
	Maximálna				11,00	<b>13,00</b>	13,00	
	Priemerná				9,77	<b>10,17</b>	10,06	0,11
Kel hlávkový / ks	Minimálna	*1	-	-	*1	<b>12,00</b>	12,00	
	Maximálna					<b>13,00</b>	14,00	-1,00
	Priemerná					<b>12,50</b>	12,33	0,17
Karfiol / ks	Minimálna	*1	15,00	-	*1	<b>15,00</b>	20,00	-5,00
	Maximálna		23,90			<b>28,00</b>	33,00	-5,00
	Priemerná		20,13			<b>22,03</b>	25,17	-3,14
Kapusta hláv. biela import	Minimálna	-	-	4,90	*1	<b>4,90</b>	5,90	-1,00
	Maximálna			7,50		<b>7,50</b>	8,50	-1,00
	Priemerná			6,30		<b>6,90</b>	7,22	-0,32
Kapusta hl. červená import	Minimálna	-	*1	7,90	*1	<b>7,90</b>	8,50	-0,60
	Maximálna			12,00		<b>12,00</b>	11,00	1,00
	Priemerná			9,27		<b>9,71</b>	9,68	0,02

Vysvetlivky: SR - Slovensko spolu, Ba - Bratislava, Zso - západoslovenská oblasť (Bratislavský, Trnavský, Trenčiansky a Nitriansky kraj), Sso - stredoslovenská oblasť (Žilinský a Banskobystrický kraj), Vso - východoslovenská oblasť (Košický a Prešovský kraj), \*1 (cenu nezverejňujeme, menej ako 3 údaje).

**Odbytové ceny zeleniny z veľkoobchodu**
*Ceny sa zisťovali v dňoch 25. 9. - 28. 9. 2006*
*Ceny 1. triedy sa uvádzajú v Sk/kg, zv., ks, bez DPH*

Názov produktu	Cena	Ba	Zso	Sso	Vso	SR		Vývoj
						39. týž.	38. týž.	
Kaleráb import	Minimálna	-	*1	7,50	*1	<b>7,50</b>	7,50	
	Maximálna			12,00		<b>12,00</b>	8,90	3,10
	Priemerná			9,47		<b>8,91</b>	7,95	0,96
Kel hlávkový import	Minimálna	-	*1	7,90	*1	<b>5,50</b>	8,50	-3,00
	Maximálna			12,00		<b>12,00</b>	13,00	-1,00
	Priemerná			9,93		<b>8,79</b>	10,34	-1,54
Karfiol import / ks	Minimálna	-	-	18,90	*1	<b>18,90</b>	21,90	-3,00
	Maximálna			24,00		<b>24,00</b>	30,00	-6,00
	Priemerná			20,93		<b>21,44</b>	24,56	-3,12
Rajčiaky rýchlené	Minimálna	*1	*1	-	-	<b>23,00</b>	19,00	4,00
	Maximálna					<b>28,00</b>	36,00	-8,00
	Priemerná					<b>26,23</b>	27,32	-1,10
Paprika rýchlená	Minimálna	*1	*1	*1	15,90	<b>15,00</b>	14,00	1,00
	Maximálna				27,00	<b>27,00</b>	28,00	-1,00
	Priemerná				22,13	<b>21,15</b>	19,43	1,71
Uhorky šalátové rýchlené	Minimálna	*1	18,90	*1	18,90	<b>18,90</b>	18,50	0,40
	Maximálna		24,00		23,90	<b>28,00</b>	29,00	-1,00
	Priemerná		21,30		21,27	<b>22,39</b>	21,20	1,19
Rajčiaky import	Minimálna	*1	*1	21,90	18,90	<b>18,90</b>	17,90	1,00
	Maximálna			28,00	33,00	<b>33,00</b>	33,50	-0,50
	Priemerná			24,13	27,63	<b>26,57</b>	24,95	1,62
Paprika zelená import	Minimálna	-	*1	*1	-	<b>14,90</b>	15,50	-0,60
	Maximálna					<b>19,90</b>	23,00	-3,10
	Priemerná					<b>17,90</b>	19,98	-2,08
Paprika červená import	Minimálna	-	*1	*1	-	<b>24,90</b>	27,50	-2,60
	Maximálna					<b>78,00</b>	30,90	47,10
	Priemerná					<b>53,10</b>	29,48	23,62
Cukína import	Minimálna	-	*1	-	11,50	<b>11,50</b>	11,50	
	Maximálna				20,50	<b>20,50</b>	15,90	4,60
	Priemerná				16,00	<b>15,95</b>	14,57	1,38
Šalát hlávkový / ks	Minimálna	*1	*1	*1	*1	<b>8,00</b>	7,00	1,00
	Maximálna					<b>13,00</b>	11,50	1,50
	Priemerná					<b>10,24</b>	9,47	0,77
Kapusta pekinská	Minimálna	*1	*1	-	*1	<b>18,90</b>	15,00	3,90
	Maximálna					<b>22,50</b>	26,00	-3,50
	Priemerná					<b>20,73</b>	20,11	0,62
Kapusta pekinská imp./ kg	Minimálna	-	*1	12,90	*1	<b>12,90</b>	14,90	-2,00
	Maximálna			20,00		<b>21,00</b>	22,00	-1,00
	Priemerná			15,60		<b>17,20</b>	18,50	-1,30
Cibuľa	Minimálna	*1	11,00	*1	*1	<b>11,00</b>	10,50	0,50
	Maximálna		13,50			<b>15,00</b>	15,00	
	Priemerná		12,13			<b>12,85</b>	12,71	0,13
Cesnak import	Minimálna	*1	63,00	77,90	43,50	<b>43,50</b>	59,00	-15,50
	Maximálna		84,00	89,00	92,00	<b>92,00</b>	95,00	-3,00
	Priemerná		75,63	83,47	72,80	<b>75,97</b>	77,65	-1,67
Pór import	Minimálna	*1	*1	17,90	19,50	<b>17,90</b>	17,90	
	Maximálna			29,00	32,00	<b>45,00</b>	35,00	10,00
	Priemerná			21,60	25,17	<b>28,92</b>	26,59	2,33
Šampiňóny voľne ložené	Minimálna	*1	*1	*1	57,00	<b>57,00</b>	57,00	
	Maximálna				62,00	<b>70,00</b>	70,00	
	Priemerná				59,30	<b>64,30</b>	64,88	-0,58

Vysvetlivky: SR - Slovensko spolu, Ba - Bratislava, Zso - západoslovenská oblasť (Bratislavský, Trnavský, Trenčiansky a Nitriansky kraj), Sso - stredoslovenská oblasť (Žilinský a Banskobystrický kraj), Vso - východoslovenská oblasť (Košický a Prešovský kraj), \*1 (cenu nezverejňujeme, menej ako 3 údaje).

**Odbytové ceny ovocia z veľkoobchodu**
*Ceny sa zisťovali v dňoch 25. 9. - 28. 9. 2006*
*Ceny I. triedy sa uvádzajú v Sk/kg bez DPH*

Názov produktu	Cena	Ba	Zso	Sso	Vso	SR		Vývoj
						39. týž.	38. týž.	
Jablká ostatné letné 65+	Minimálna	*1	-	-	*1	<b>15,90</b>		
	Maximálna					<b>21,50</b>		
	Priemerná					<b>18,85</b>		
Hrušky import	Minimálna	*1	-	22,90	*1	<b>22,90</b>	14,00	8,90
	Maximálna			35,00		<b>35,00</b>	36,00	-1,00
	Priemerná			27,20		<b>28,55</b>	27,10	1,45
Broskyne import	Minimálna	*1	22,50	27,50	*1	<b>22,50</b>	22,50	
	Maximálna		31,00	28,90		<b>31,90</b>	31,00	0,90
	Priemerná		27,17	28,13		<b>28,06</b>	27,47	0,59
Nektarinky import	Minimálna	*1	*1	27,50	31,90	<b>27,50</b>	22,90	4,60
	Maximálna			29,50	34,00	<b>34,00</b>	32,00	2,00
	Priemerná			28,63	32,63	<b>29,68</b>	29,03	0,65
Slivky konzumné	Minimálna	*1	*1	-	*1	<b>11,00</b>	10,90	0,10
	Maximálna					<b>18,00</b>	16,00	2,00
	Priemerná					<b>14,00</b>	14,30	-0,30
Hrozno biele stolové import	Minimálna	*1	25,90	24,90	*1	<b>24,90</b>	24,90	
	Maximálna		30,00	30,00		<b>42,00</b>	38,00	4,00
	Priemerná		27,97	27,80		<b>30,25</b>	30,66	-0,41
Pomaranče	Minimálna	*1	27,50	26,90	28,90	<b>26,90</b>	23,00	3,90
	Maximálna		32,90	35,00	33,00	<b>35,00</b>	33,00	2,00
	Priemerná		29,48	30,27	30,30	<b>29,89</b>	28,82	1,07
Citróny	Minimálna	*1	22,00	23,00	21,00	<b>21,00</b>	17,50	3,50
	Maximálna		27,00	27,90	25,50	<b>33,00</b>	29,00	4,00
	Priemerná		24,47	25,47	23,72	<b>26,16</b>	24,89	1,28
Mandarínky	Minimálna	-	34,00	27,50	29,50	<b>27,50</b>	35,00	-7,50
	Maximálna		41,00	43,00	45,00	<b>45,00</b>	42,00	3,00
	Priemerná		37,63	35,13	37,88	<b>36,88</b>	37,65	-0,77
Grapefruity biele	Minimálna	-	*1	*1	35,90	<b>29,00</b>	29,00	
	Maximálna				42,00	<b>44,50</b>	44,50	
	Priemerná				39,30	<b>37,98</b>	36,63	1,36
Grapefruity ružové a červené	Minimálna	*1	36,90	34,90	42,00	<b>34,90</b>	34,90	
	Maximálna		44,50	43,00	46,50	<b>46,50</b>	46,00	0,50
	Priemerná		41,13	37,60	44,47	<b>41,30</b>	40,48	0,82
Banány	Minimálna	*1	*1	*1	24,50	<b>22,00</b>	23,50	-1,50
	Maximálna				27,90	<b>27,90</b>	26,00	1,90
	Priemerná				26,43	<b>24,61</b>	24,85	-0,24
Kivi / voľne ložené	Minimálna	-	*1	*1	-	<b>50,00</b>	53,90	-3,90
	Maximálna					<b>75,90</b>	75,00	0,90
	Priemerná					<b>65,43</b>	63,62	1,81

Vysvetlivky: SR - Slovensko spolu, Ba - Bratislava, Zso - západoslovenská oblasť (Bratislavský, Trnavský, Trenčiansky a Nitriansky kraj), Sso - stredoslovenská oblasť (Žilinský a Banskobystrický kraj), Vso - východoslovenská oblasť (Košický a Prešovský kraj), \*1 (cenu nezverejňujeme, menej ako 3 údaje).

## Klesla cena domácich rajčiakov

V 39. týždni stúpili odbytové ceny **koreňovej zeleniny** z domácej produkcie od 2,9 % (červená repa) do 8,0 % (zeler). O 1,7 % na 10,20 Sk/kg oslabila len cena pranej mrkvy. Odbytové ceny koreňovej zeleniny z dovozu naopak, klesli od 4,7 % (mrkva) do 13,1 % (zeler). Pri dovozovej koreňovej zelenine sa zvýšila cena červenej repy (+4,4 % na 9,25 Sk/kg).

Odbytové ceny **hlúbovej zeleniny** kolísali. Najvýraznejšie, o 15,0 % klesli ceny dovozového kelu (8,79 Sk/kg) a karfiolu (-12,7 % na 21,44 Sk/ks). Rovnako sa znížila aj cena domáceho karfiolu (-12,5 % na 22,03 Sk/ks). Miernejšie, o -4,4 % až -5,2 % oslabili ceny kapusty bielej (7,04 Sk/kg) z domácej výroby aj z importu (6,90 Sk/kg).

V 39. týždni sme pri **plodovej zelenine** zaznamenali pokles odbytových cien domácich rajčiakov na 26,23 Sk/kg (-4,0 %). O 6,5 % na 26,57 Sk/kg sa oproti tomu posilnili ceny

rajčiakov z dovozu. Zvýšila sa aj cena papriky z domácej produkcie (+8,9 % na 21,15 Sk/kg) a domácich uhoriek (+5,6 % na 22,39 Sk/kg). Odbytová cena dovozovej papriky naopak, oslabila o 10,54 % na 17,90 Sk/kg.

Odbytové ceny **listovej zeleniny** kolísali: cena domácej pekinskej kapusty posilnila o 3,1 % na 20,73 Sk/kg, cena pekinskej kapusty z dovozu oslabila o 7,0 % na 17,20 Sk/kg. O 8,1 % na 10,24 Sk/ks stúpila cena hlávkového šalátu, cena šalátu z dovozu klesla o 3,0 % na 10,98 Sk/ks.

Z **cibuľovej zeleniny** sa v 39. týždni mierne zvýšili ceny cibule z domácej produkcie (+1,1 %) na 12,85 Sk/kg. O 8,8 % na 28,92 Sk/kg sa upevnila cena importovaného póru. Odbytová cena cesnaku z dovozu mierne oslabila (-2,2 % na 75,97 Sk/kg).

O 1,8 % na 10,48 Sk/kg vzrástla odbytová cena **zemiakov**.  
ATIS

## Ceny citrusov stúpili

V 39. týždni sa priemerná cena domácich letných **jablík** pohybovala v rozpätí od 15,90 do 21,50 Sk/kg. V ponuke boli aj jablká odrody Golden Delicious z dovozu, pre malý počet cenových hlásení sme však ich cenu neuviedli.

Priemerná odbytová cena **hrušiek** z importu sa zvýšila o 5,4 % na 28,55 Sk/kg.

Priemerná odbytová cena **broskýň** z dovozu stúpila o 2,1 % na 28,06 Sk/kg. Rovnako stúpila aj cena importovaných **nektáriniek** (29,68 Sk/kg). Odbytová cena domácich **sli-viek** v porovnaní s 38. týždňom oslabila o 2,1

percenta na 14,- Sk/kg. Priemerná odbytová cena bieleho stolového **hrozna** z importu klesla len mierne o 1,3 % na 30,25 Sk/kg.

Pri **citrusovom ovocí** sa znížili len odbytové ceny mandarínok (-2,0 %) a naopak, ceny pomarančov, citrónov a ružových a červených grapefruitov posilnili v rozpätí od 2,0 % do 5,1 %.

O 1,0 % na 24,61 Sk/kg klesla priemerná cena **banánov**.

Cena **kivi** sa zvýšila o 2,8 % na 65,43 Sk/kg.  
ATIS

Vydavateľ:  PPA - ATIS Trenčianska 55 821 09 Bratislava ISSN 1336-4421	Redakcia:  Ing. Daniela Kučová Ing. Viera Konečná e-mail: <a href="mailto:DKucova@apa.sk">DKucova@apa.sk</a> e-mail: <a href="mailto:VKonecna@apa.sk">VKonecna@apa.sk</a> Tel.: 02/58 243 350 Fax: 02/53 417 870	©Rozmnožovanie a využívanie informácií je možné len po písomnej dohode s ATIS. Všetky informácie sú spracované s najväčšou starostlivosťou. Informácie obsiahnuté v tomto materiáli sa zakladajú na informačných zdrojoch, o ktorých sme presvedčení, že sú hodnoverné. Za správnosť a úplnosť uvádzaných informácií sa PPA - ATIS nezaručuje, ako ani nezodpovedá za škody vzniknuté na základe ich využívania.
---	---	--