

Vydavateľ:
PPA – ATIS
Agrárne trhové informácie
Slovenska
Dobrovičova 12
815 26 Bratislava

Tel.: 02/57 513 204

Fax: 02/53 417 419

e-mail: atis@apa.sk

ATIS na INTERNETE

<http://www.apa.sk>

1. Ponuka a ceny zeleniny od pestovateľov
2. Ponuka ovocia od pestovateľov
3. Ceny zeleniny od pestovateľov
4. Ceny ovocia od pestovateľov
4. ZEMIAKY
5. - 7. Odbytové ceny zeleniny z veľkoobchodu
8. - 9. Odbytové ceny ovocia z veľkoobchodu
10. Zvýšila sa cena karfiolu
11. Ceny hrozna vo veľkoobchodoch vzrástli
11. Ceny platené výrobcom ovocia vo vybraných krajinách SVE
11. Ceny platené výrobcom ovocia vo vybraných krajinách SVE
12. Ceny pestovateľov vybraných druhov zeleniny v ČR
12. Odbytové ceny vybraných druhov zeleniny v ČR

ISSN 1336-4421

Ponuka a ceny zeleniny od výrobcov

V 29. týždni sa priemerná cena domácej mrkvy oslabila o 9,5 % na 10,25 Sk/kg. Priemerná cena petržľenu stúpila o 5,8 % na 9,13 Sk/zv. a cena zeleru sa zvýšila o 8,3 % na 5,63 Sk/ks. Priemerná cena skorej bielej hlávkovej kapusty od domácich pestovateľov oslabila o 18,8 % na 4,67 Sk/kg a o 12,4 % na 7,88 Sk/kg klesla cena červenej hlávkovej kapusty. O 3,8 % na 4,67 Sk/ks sa zvýšila cena kalerábu. Nákupná cena rýchlených rajčiakov sa znížila o 18,3 percenta na 15,56 Sk/kg. O 23,8 % na 12,79 Sk/kg padla priemerná cena rýchlenej papriky. Cena domácich rýchlených šalátových uhoriek oslabila o 9,5 % na 6,07 Sk/kg. O 9,7 % na 7,33 Sk/kg sa znížila cena cibule a naopak, cena domáceho cesnaku posilnila o 8,1 percenta na 36,75 Sk/kg.

PPA-ATIS

Vývoj cien rýchlenej papriky od výrobcov

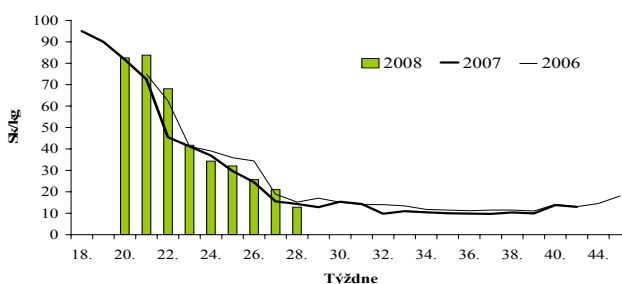

Ponuka ovocia od výrobcov

V 29. týždni 2008 boli v ponuke pestovateľov čerešne, marhule, broskyne, slivky, letné jablká, ríbezle a maliny. Priemerná cena broskyní od pestovateľov v porovnaní s 28. týždňom klesla o necelé percento na 25,96 Sk/kg (2. trieda sa predávala v priemere po 16,56 Sk/kg). Pestovatelia znížili cenu marhúl o 5,2 % na 20,88 Sk/kg. Letné jablká boli v ponuke v cenách od 15,- Sk/kg do 30,- Sk/kg. Slivky pestovatelia predávali v cenách od 15,- do 25,21 Sk/kg za priemernú cenu 18,68 Sk/kg. Priemerná cena červených ríbezlí sa drží na úrovni 27. a 28. týždňa (23,20 Sk/kg), ceny čiernych ríbezlí sa pohybovali od 24,- do 25,21 Sk/kg.

PPA-ATIS

Vývoj cien marhúl od výrobcov

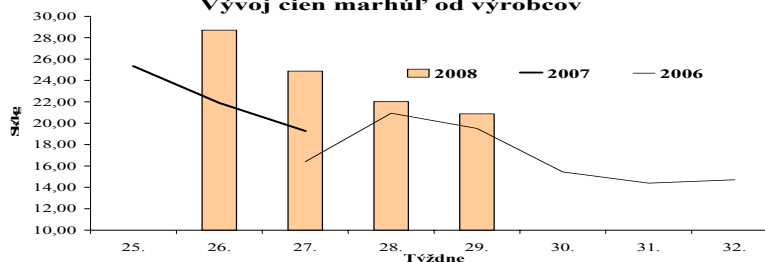

Ceny zeleniny od pestovateľov

Ceny sa zisťovali v dňoch 14. 7. – 17. 7. 2008

Ceny 1. triedy sa uvádzajú v Sk/kg, zv., ks, bez DPH

Názov produktu	Cena	Zso	Sso	Vso	SR			Vývoj
					29. t. 2008		28. t. 2008	
					Sk/m.j.	€/100 m. j.	Sk/m.j.	
Mrkva / zv.	Min.	6,00	-	-	6,00	19,92	5,00	1,00
	Max.	10,00			10,00	33,19	10,00	
	Priem.	7,88			7,88	26,16	6,50	1,38
Mrkva	Min.	9,00	-	-	9,00	29,87	10,00	-1,00
	Max.	12,00			12,00	39,83	12,00	
	Priem.	10,25			10,25	34,02	11,33	-1,08
Petržlen / zv.	Min.	7,00	-	-	7,00	23,24	7,00	
	Max.	10,00			10,00	33,19	10,00	
	Priem.	9,13			9,13	30,31	8,63	0,50
Zeler s vňat'ou / ks	Min.	5,00	-	-	5,00	16,60	4,00	1,00
	Max.	7,00			7,00	23,24	8,00	-1,00
	Priem.	5,63			5,63	18,69	5,20	0,43
Kapusta hlávková biela	Min.	4,00	-	-	4,00	13,28	5,00	-1,00
	Max.	5,00			5,00	16,60	6,00	-1,00
	Priem.	4,67			4,67	15,50	5,75	-1,08
Kapusta hlávková červená	Min.	5,00	-	-	5,00	16,60	8,00	-3,00
	Max.	11,00			11,00	36,51	11,00	
	Priem.	7,88			7,88	26,16	9,00	-1,13
Kaleráb / ks	Min.	3,00	-	-	3,00	9,96	3,00	
	Max.	6,00			6,00	19,92	5,00	1,00
	Priem.	4,67			4,67	15,50	4,50	0,17
Karfiol / ks	Min.	12,00	-	-	12,00	39,83	*1	
	Max.	15,00			15,00	49,79		
	Priem.	13,83			13,83	45,91		
Rajčiaky rýchlené	Min.	8,00	-	*1	8,00	26,56	10,00	-2,00
	Max.	25,00			25,00	82,98	25,21	-0,21
	Priem.	15,13			15,56	51,65	19,04	-3,48
Paprika rýchlená	Min.	10,00	-	-	10,00	33,19	12,61	-2,61
	Max.	16,00			16,00	53,11	25,00	-9,00
	Priem.	12,79			12,79	42,46	16,79	-4,00
Uhorky šalátové rýchlené	Min.	4,00	-	-	4,00	13,28	5,00	-1,00
	Max.	10,00			10,00	33,19	11,00	-1,00
	Priem.	6,07			6,07	20,15	6,71	-0,64
Dyňa červená	Min.	5,00	-	-	5,00	16,60	*1	
	Max.	15,00			15,00	49,79		
	Priem.	6,88			6,88	22,84		
Melón cukrový	Min.	8,00	-	-	8,00	26,56	10,00	-2,00
	Max.	12,00			12,00	39,83	15,00	-3,00
	Priem.	9,67			9,67	32,10	11,83	-2,17
Tekvica	Min.	5,00	-	-	5,00	16,60	5,00	
	Max.	7,00			7,00	23,24	8,00	-1,00
	Priem.	5,75			5,75	19,09	6,50	-0,75
Cukína	Min.	10,00	-	-	10,00	33,19	8,00	2,00
	Max.	18,00			18,00	59,75	18,00	
	Priem.	12,67			12,67	42,06	12,00	0,67
Cibuľa	Min.	6,00	-	-	6,00	19,92	6,00	
	Max.	8,00			8,00	26,56	8,00	
	Priem.	7,33			7,33	24,33	7,40	-0,07
Cesnak	Min.	32,00	-	-	32,00	106,22	30,00	2,00
	Max.	45,00			45,00	149,37	40,00	5,00
	Priem.	36,75			36,75	121,99	34,00	2,75

Vysvetlivky: SR - Slovensko spolu, Zso - západoslovenská oblasť (Bratislavský, Trnavský, Trenčiansky a Nitriansky kraj), Sso - stredoslovenská oblasť (Žilinský a Banskobystrický kraj), Vso - východoslovenská oblasť (Košický a Prešovský kraj), *1 (cenu nezverejňujeme, menej ako 3 údaje).

Prepočet na € konverzným kurzom 1 € = 30,126 Sk.

Ceny ovocia od pestovateľov

Ceny sa zisťovali v dňoch 14. 7. – 17. 7. 2008

Ceny 1. triedy sa uvádzajú v Sk/kg, bez DPH

Názov produktu	Cena	Zso	Sso	Vso	SR			Vývoj
					29. t. 2008		28. t. 2008	
					Sk/m.j.	€/100 m. j.	Sk/m.j.	Sk/m.j.
Jablká ostatné letné 65+	Min.	15,00	-	-	15,00	49,79	*1	
	Max.	30,00			30,00	99,58		
	Priem.	20,28			20,28	67,32		
Marhule 1. tr.	Min.	15,00	-	-	15,00	49,79	16,81	-1,81
	Max.	25,00			25,00	82,98	33,61	-8,61
	Priem.	20,88			20,88	69,31	22,02	-1,15
Broskyne 1. tr.	Min.	16,00	*1	-	16,00	53,11	14,00	2,00
	Max.	30,00			30,00	99,58	30,00	
	Priem.	22,50			25,96	86,17	26,19	-0,23
Broskyne 2. tr.	Min.	8,40	-	-	8,40	27,88	8,40	
	Max.	20,00			20,00	66,39	21,01	-1,01
	Priem.	16,56			16,56	54,97	15,80	0,75
Slivky konzumné	Min.	15,00	-	-	15,00	49,79	*1	
	Max.	25,21			25,21	83,68		
	Priem.	18,68			18,68	62,01		
Ríbezle červené	Min.	*1	-	*1	16,00	53,11	16,00	
	Max.				30,00	99,58	30,00	
	Priem.				23,20	77,01	23,20	

Vysvetlivky: SR - Slovensko spolu, Zso - západoslovenská oblasť (Bratislavský, Trnavský, Trenčiansky a Nitriansky kraj), Sso - stredoslovenská oblasť (Žilinský a Banskobystrický kraj), Vso - východoslovenská oblasť (Košícký a Prešovský kraj), *1 (cenu nezverejňujeme, menej ako 3 údaje).

Prepočet na € konverzným kurzom 1 € = 30,126 Sk.

Vývoj cien červených ríbezlí od výrobcov

Ceny 1. triedy sa uvádzajú v Sk/kg, bez DPH

Roky / týždne	25.	26.	27.	28.	29.	30.	31.	32.
2006	-	-	20,00	19,90	33,40	23,00	22,00	20,00
2007	11,04	18,02	18,02	17,54	25,00	25,00	-	-
2008	-	-	23,20	23,20	23,20	-	-	-

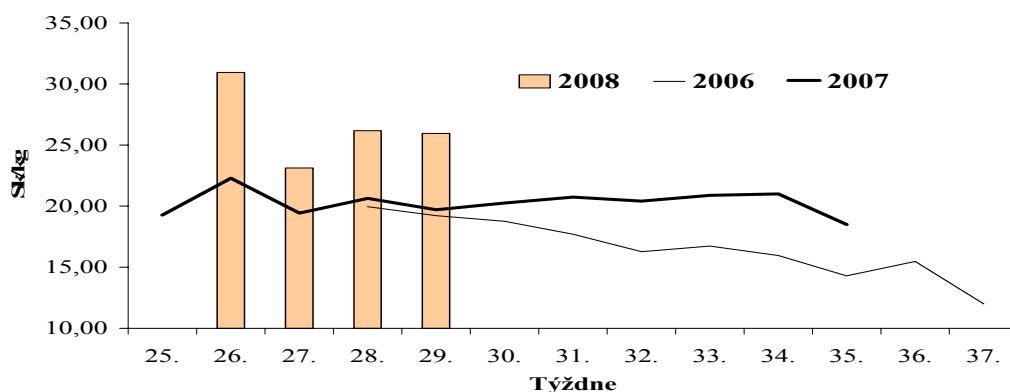
Vývoj cien broskýň od výrobcov

ZEMIAKY
Týždenné nákupné ceny konzumných zemiakov od producentov v SR

Ceny za 28. týždeň 2008 sa zisťovali v dňoch 14. - 15. 7. 2008

Ceny sú uvedené bez DPH a bez dopravy

Názov produktu	Cena	Zso	Sso	Vso	SR spolu			Cývoj cien	
					28. týž. 08		27. týž.08	28. t. 08/ 27. t.	28. t. 08/ 28. t. 07
					Sk/kg	Sk/kg	Sk/kg	Sk/kg	€/100 kg
Adora 25-kg	Min.	*1	*1	*1	6,00	19,92	6,00		-14,3
	Max.				7,50	24,90	7,50		-25,0
	Priem.				6,27	20,81	6,27		-17,4
	Očak.				6,25	20,75	6,08	-0,3	x
Impala 25-kg	Min.	5,50	-	-	5,50	18,26	5,50		-31,3
	Max.	7,30			7,30	24,23	9,00	-18,9	-23,2
	Priem.	6,68			6,68	22,17	6,30	6,0	-27,4
	Očak.	6,61			6,61	21,94	6,14	-1,1	x
Zemiaky skoré spolu	Min.	5,50	*1	*1	5,50	18,26	5,50		-15,4
	Max.	7,30			7,50	24,90	9,00	-16,7	-28,6
	Priem.	6,85			6,84	22,70	6,50	5,3	-21,9
	Očak.	6,81			6,81	22,61	6,36	-0,5	x

Vysvetlivky: **Zso** (Bratislavský, Trnavský, Trenčiansky a Nitriansky kraj), **Sso** (Žilinský a Banskobystrický kraj), **Vso** (Košický a Prešovský kraj), *1 (cenu nezverejňujeme, menej ako tri údaje).

Vývoj priemernej očakávanej ceny je rozdiel priemernej očakávanej ceny a ceny zistennej v aktuálnom týždni.

Vývoj ostatných cien je rozdiel cien pred týždňom resp. rokom a zistenou cenou v aktuálnom týždni.

Prepočet na € konverzným kurzom 1 € = 30,126 Sk.

Odbytové ceny zemiakov z veľkoobchodu

Ceny sa zisťovali v dňoch 14. 7. – 17. 7. 2008

Ceny sa uvádzajú v Sk/kg bez DPH

Názov produktu	Cena	Ba	Zso	Sso	Vso	SR			Vývoj
						29. t. 2008		28. t. 2008	
						Sk/kg	€/100 kg	Sk/kg	Sk/kg
Zemiaky skoré	Min.	*1	*1	*1	*1	7,90	26,22	8,50	-0,60
	Max.					9,50	31,53	10,00	-0,50
	Priem.					8,80	29,21	9,38	-0,58
Zemiaky skoré import	Min.	-	*1	-	*1	7,50	24,90	*1	
	Max.					8,90	29,54		
	Priem.					8,55	28,38		

Vysvetlivky: **SR** - Slovensko spolu, **Ba** - Bratislava, **Zso** - západoslovenská oblasť (Bratislavský, Trnavský, Trenčiansky a Nitriansky kraj), **Sso** - stredoslovenská oblasť (Žilinský a Banskobystrický kraj), **Vso** - východoslovenská oblasť (Košický a Prešovský kraj), *1 (cenu nezverejňujeme, menej ako 3 údaje).

Prepočet na € konverzným kurzom 1 € = 30,126 Sk.

Odbytové ceny zeleniny z veľkoobchodu
Ceny sa zisťovali v dňoch 14. 7. – 17. 7. 2008
Ceny 1. triedy sa uvádzajú v Sk/kg, zv., ks, bez DPH

Názov produktu	Cena	Ba	Zso	Sso	Vso	SR			Vývoj
						29. týž.		28. týž.	
						Sk/m.j.	€/100 m.j.	Sk/m.j.	Sk/m.j.
Mrkva / zv.	Min.	*1	*1	-	-	9,00	29,87	9,50	-0,50
	Max.					12,00	39,83	13,00	-1,00
	Priem.					10,00	33,19	11,63	-1,63
Mrkva	Min.	*1	*1	*1	*1	10,00	33,19	14,00	-4,00
	Max.					17,00	56,43	18,00	-1,00
	Priem.					15,10	50,12	16,23	-1,13
Petržlen / zv.	Min.	*1	*1	*1	*1	10,90	36,18	10,90	
	Max.					16,00	53,11	14,50	1,50
	Priem.					13,29	44,11	12,63	0,65
Petržlen	Min.	*1	*1	-	*1	40,00	132,78	38,00	2,00
	Max.					58,90	195,51	58,90	
	Priem.					48,45	160,82	46,63	1,82
Zeler s vňaťou / ks	Min.	*1	10,00	*1	*1	9,00	29,87	7,90	1,10
	Max.		11,90			11,90	39,50	15,00	-3,10
	Priem.		11,13			10,47	34,75	11,23	-0,75
Mrkva praná import	Min.	-	*1	*1	*1	13,50	44,81	14,90	-1,40
	Max.					24,00	79,67	22,00	2,00
	Priem.					17,37	57,66	18,56	-1,19
Pastrnák import	Min.	-	-	*1	*1	36,00	119,50	*1	
	Max.					46,90	155,68		
	Priem.					43,18	143,33		
Zeler import	Min.	*1	*1	24,90	*1	24,90	82,65	21,90	3,00
	Max.			32,90		39,90	132,44	44,90	-5,00
	Priem.			28,60		32,39	107,52	28,94	3,45
Červená repa import	Min.	-	-	*1	15,00	11,90	39,50	12,90	-1,00
	Max.				25,00	29,00	96,26	29,00	
	Priem.				19,33	19,89	66,02	20,40	-0,51
Kapusta hlávková biela	Min.	*1	*1	*1	*1	8,90	29,54	8,00	0,90
	Max.					11,00	36,51	14,00	-3,00
	Priem.					9,60	31,87	11,18	-1,58
Kapusta hlávková červená	Min.	*1	*1	*1	*1	11,00	36,51	11,90	-0,90
	Max.					14,00	46,47	17,00	-3,00
	Priem.					13,00	43,15	14,59	-1,59
Kapusta kvasená	Min.	*1	15,90	*1	12,00	12,00	39,83	11,90	0,10
	Max.		16,90		13,50	18,00	59,75	18,00	
	Priem.		16,27		12,67	15,11	50,16	14,71	0,40
Kaleráb / ks	Min.	*1	*1	*1	*1	5,00	16,60	5,00	
	Max.					10,00	33,19	9,00	1,00
	Priem.					7,63	25,33	7,68	-0,05
Kaleráb	Min.	*1	*1	*1	-	9,50	31,53	8,00	1,50
	Max.					13,00	43,15	18,00	-5,00
	Priem.					11,17	37,08	13,00	-1,83
Kel hlávkový	Min.	*1	*1	*1	*1	9,00	29,87	11,00	-2,00
	Max.					18,00	59,75	19,00	-1,00
	Priem.					13,05	43,32	14,35	-1,30
Karfiol / ks	Min.	*1	-	*1	*1	14,00	46,47	7,90	6,10
	Max.					21,00	69,71	19,00	2,00
	Priem.					17,42	57,82	16,03	1,39

Vysvetlivky: SR - Slovensko spolu, Ba - Bratislava, Zso - západoslovenská oblasť (Bratislavský, Trnavský, Trenčiansky a Nitriansky kraj), Sso - stredoslovenská oblasť (Žilinský a Banskobystrický kraj), Vso - východoslovenská oblasť (Košický a Prešovský kraj), *1 (cenu nezverejňujeme, menej ako 3 údaje).

Prepočet na € konverzným kurzom 1 € = 30,126 Sk.

Odbytové ceny zeleniny z veľkoobchodu
Ceny sa zisťovali v dňoch 14. 7. – 17. 7. 2008
Ceny 1. triedy sa uvádzajú v Sk/kg, zv., ks, bez DPH

Názov produktu	Cena	Ba	Zso	Sso	Vso	SR			Vývoj
						29. týž.		28. týž.	
						Sk/m.j.	€/100 m.j.	Sk/m.j.	Sk/m.j.
Kapusta hlávk. biela import	Min.	-	*1	*1	*1	6,90	22,90	6,90	
	Max.					13,00	43,15	11,00	2,00
	Priem.					8,72	28,95	8,52	0,20
Kapusta hlávk. červ. import	Min.	-	*1	*1	*1	9,90	32,86	10,50	-0,60
	Max.					15,90	52,78	24,00	-8,10
	Priem.					12,27	40,73	15,46	-3,19
Kaleráb import / ks	Min.	-	-	*1	*1	7,90	26,22	6,50	1,40
	Max.					10,00	33,19	9,50	0,50
	Priem.					8,68	28,81	8,27	0,41
Kaleráb import	Min.	-	*1	*1	*1	7,90	26,22	7,90	
	Max.					14,00	46,47	11,90	2,10
	Priem.					10,93	36,28	9,93	1,00
Karfiol / ks import	Min.	-	12,50	*1	*1	11,90	39,50	11,50	0,40
	Max.		17,50			18,50	61,41	14,90	3,60
	Priem.		15,00			14,37	47,70	13,63	0,73
Brokolica / ks import	Min.	-	-	*1	*1	13,90	46,14	14,90	-1,00
	Max.					23,00	76,35	17,90	5,10
	Priem.					18,17	60,31	16,57	1,61
Rajčiaky rýchlené	Min.	*1	*1	*1	18,90	18,90	62,74	20,00	-1,10
	Max.				24,00	31,00	102,90	28,00	3,00
	Priem.				21,30	23,95	79,50	24,20	-0,25
Paprika rýchlená	Min.	*1	*1	*1	23,50	23,00	76,35	25,00	-2,00
	Max.				28,00	32,00	106,22	36,00	-4,00
	Priem.				25,17	26,17	86,87	29,08	-2,91
Uhorky šalátové rýchlené	Min.	*1	11,90	*1	14,00	11,90	39,50	11,00	0,90
	Max.		12,00		15,90	17,00	56,43	16,00	1,00
	Priem.		11,93		14,80	14,06	46,67	14,14	-0,08
Melón cukrový	Min.	*1	*1	*1	*1	10,00	33,19	14,00	-4,00
	Max.					23,00	76,35	25,00	-2,00
	Priem.					17,60	58,42	19,86	-2,26
Tekvica	Min.	*1	*1	*1	*1	9,90	32,86	10,00	-0,10
	Max.					14,00	46,47	15,00	-1,00
	Priem.					11,36	37,71	13,48	-2,11
Cukína	Min.	*1	*1	*1	*1	16,00	53,11	16,00	
	Max.					28,00	92,94	29,00	-1,00
	Priem.					19,86	65,92	20,36	-0,50
Baklažán	Min.	*1	-	-	*1	35,00	116,18	*1	
	Max.					39,00	129,46		
	Priem.					36,50	121,16		
Rajčiaky import	Min.	*1	*1	*1	-	25,00	82,98	21,90	3,10
	Max.					31,50	104,56	36,00	-4,50
	Priem.					28,13	93,37	29,80	-1,67
Paprika zelená import	Min.	-	*1	*1	*1	34,90	115,85	30,90	4,00
	Max.					48,00	159,33	48,00	
	Priem.					40,97	136,00	39,37	1,59

Vysvetlivky: SR - Slovensko spolu, Ba - Bratislava, Zso - západoslovenská oblasť (Bratislavský, Trnavský, Trenčiansky a Nitriansky kraj), Sso - stredoslovenská oblasť (Žilinský a Banskobystrický kraj), Vso - východoslovenská oblasť (Košický a Prešovský kraj), *1 (cenu nezverejňujeme, menej ako 3 údaje).

Prepočet na € konverzným kurzom 1 € = 30,126 Sk

Odbytové ceny zeleniny z veľkoobchodu
Ceny sa zisťovali v dňoch 14. 7. – 17. 7. 2008
Ceny 1. triedy sa uvádzajú v Sk/kg, zv., ks, bez DPH

Názov produktu	Cena	Ba	Zso	Sso	Vso	SR			Vývoj
						29. týž.		28. týž.	
						Sk/m.j.	€/100 m.j.	Sk/m.j.	Sk/m.j.
Paprika PCR import	Min.	-	*1	-	*1	22,50	74,69	*1	
	Max.					30,90	102,57		
	Priem.					28,55	94,77		
Paprika červená import	Min.	-	*1	*1	*1	50,00	165,97	48,90	1,10
	Max.					70,00	232,36	70,00	
	Priem.					59,63	197,94	58,45	1,18
Dyňa červená import	Min.	*1	*1	*1	*1	8,90	29,54	9,90	-1,00
	Max.					13,00	43,15	14,00	-1,00
	Priem.					11,01	36,55	12,22	-1,21
Melón cukrový import / ks	Min.	-	*1	*1	*1	12,90	42,82	14,90	-2,00
	Max.					25,90	85,97	25,90	
	Priem.					18,92	62,80	19,08	-0,17
Cukína import	Min.	-	-	*1	*1	13,90	46,14	*1	
	Max.					32,00	106,22		
	Priem.					20,48	67,98		
Baklažán import	Min.	-	*1	-	*1	24,00	79,67	28,90	-4,90
	Max.					39,00	129,46	62,00	-23,00
	Priem.					29,23	97,03	40,96	-11,73
Šalát hlávkový / ks	Min.	-	-	*1	*1	8,90	29,54	6,00	2,90
	Max.					12,00	39,83	12,00	
	Priem.					10,98	36,45	8,65	2,33
Kapusta pekinská	Min.	*1	*1	-	*1	13,50	44,81	14,90	-1,40
	Max.					19,90	66,06	18,00	1,90
	Priem.					17,23	57,19	16,65	0,58
Šalát hlávkový import / ks	Min.	*1	*1	*1	*1	6,00	19,92	9,50	-3,50
	Max.					15,00	49,79	15,00	
	Priem.					11,24	37,31	11,18	0,06
Šalát ľadový import / ks	Min.	-	*1	-	*1	20,90	69,38	13,90	7,00
	Max.					25,90	85,97	25,90	
	Priem.					22,65	75,18	19,75	2,90
Kapusta pekinská import	Min.	*1	-	*1	*1	13,90	46,14	14,90	-1,00
	Max.					19,00	63,07	24,00	-5,00
	Priem.					16,80	55,77	19,71	-2,91
Cibuľa	Min.	*1	*1	*1	9,90	9,90	32,86	9,90	
	Max.				13,50	13,50	44,81	15,00	-1,50
	Priem.				11,47	11,59	38,47	12,43	-0,83
Cibuľa import	Min.	-	*1	*1	*1	6,50	21,58	8,50	-2,00
	Max.					13,00	43,15	12,50	0,50
	Priem.					10,05	33,36	10,28	-0,23
Cesnak import	Min.	*1	46,90	52,90	55,00	46,90	155,68	52,90	-6,00
	Max.		75,00	66,00	62,90	75,00	248,95	79,00	-4,00
	Priem.		60,97	57,27	59,63	61,97	205,70	65,22	-3,25
Pór import	Min.	*1	*1	*1	32,00	25,00	82,98	29,00	-4,00
	Max.				41,90	45,00	149,37	49,00	-4,00
	Priem.				36,30	33,42	110,93	40,93	-7,50
Šampiňóny voľne ložené	Min.	*1	*1	*1	57,00	57,00	189,21	58,00	-1,00
	Max.				62,00	71,00	235,68	71,00	
	Priem.				60,00	65,47	217,32	65,18	0,29
Šampiňóny / 250 g	Min.	*1	-	*1	*1	18,00	59,75	18,00	
	Max.					21,00	69,71	21,00	
	Priem.					19,50	64,73	19,44	0,06

Vysvetlivky: SR - Slovensko spolu, Ba - Bratislava, Zso - západoslovenská oblasť (Bratislavský, Trnavský, Trenčiansky a Nitriansky kraj), Sso - stredoslovenská oblasť (Žilinský a Banskobystrický kraj), Vso - východoslovenská oblasť (Košický a Prešovský kraj), *1 (cenu nezverejňujeme, menej ako 3 údaje).

Prepočet na € konverzným kurzom 1 € = 30,126 Sk.

Odbytové ceny ovocia z veľkoobchodu
Ceny sa zisťovali v dňoch 14. 7. – 17. 7. 2008
Ceny 1. triedy sa uvádzajú v Sk/kg, zv., ks, bez DPH

Názov produktu	Cena	Ba	Zso	Sso	Vso	SR			Vývoj
						29. týž.		28. týž.	
						Sk/m.j.	€/100 m.j.	Sk/m.j.	Sk/m.j.
Jablká letné 65+	Min.	*1	-	-	*1	21,00	69,71	-	
	Max.					35,00	116,18		
	Priem.					26,00	86,30		
Golden Delicious import	Min.	*1	*1	26,00	*1	26,00	86,30	27,90	-1,90
	Max.			36,00		39,00	129,46	39,00	
	Priem.			29,47		33,12	109,94	33,23	-0,12
Jablká ostatné >70 mm imp.	Min.	-	-	*1	*1	29,00	96,26	24,90	4,10
	Max.					32,00	106,22	36,00	-4,00
	Priem.					30,23	100,35	31,47	-1,24
Jablká ostatné 2. tr. import	Min.	-	*1	-	*1	18,90	62,74	18,90	
	Max.					38,90	129,12	35,90	3,00
	Priem.					29,53	98,02	28,65	0,88
Hrušky import	Min.	*1	*1	34,90	30,50	23,90	79,33	23,90	
	Max.			43,00	41,90	43,00	142,73	43,00	
	Priem.			38,27	36,80	37,63	124,91	38,34	-0,71
Marhule	Min.	-	*1	*1	*1	30,00	99,58	28,00	2,00
	Max.					36,90	122,49	38,00	-1,10
	Priem.					33,97	112,76	34,17	-0,20
Broskyne	Min.	*1	*1	-	*1	19,90	66,06	25,00	-5,10
	Max.					30,00	99,58	35,00	-5,00
	Priem.					25,62	85,04	28,75	-3,13
Broskyne import	Min.	*1	29,90	24,50	23,90	23,90	79,33	20,90	3,00
	Max.		30,00	37,00	35,00	39,00	129,46	37,00	2,00
	Priem.		29,93	30,70	30,97	32,65	108,38	32,53	0,13
Nektárinky import	Min.	*1	23,90	29,90	34,00	23,90	79,33	28,90	-5,00
	Max.		36,90	35,00	39,90	49,00	162,65	55,00	-6,00
	Priem.		33,93	33,27	36,30	36,75	121,99	39,46	-2,71
Slivky import	Min.	-	*1	-	*1	19,50	64,73	29,90	-10,40
	Max.					48,50	160,99	53,90	-5,40
	Priem.					38,10	126,47	42,10	-4,00
Hrozno biele stolové import	Min.	*1	39,90	41,90	48,00	39,90	132,44	31,90	8,00
	Max.		62,00	70,00	56,00	70,00	232,36	59,90	10,10
	Priem.		49,38	50,10	51,97	54,11	179,61	43,29	10,82
Hrozno modré stolové import	Min.	-	*1	*1	*1	38,90	129,12	31,90	7,00
	Max.					52,90	175,60	45,00	7,90
	Priem.					45,92	152,43	38,60	7,32
Hrozno červené stol. import	Min.	*1	*1	*1	*1	39,00	129,46	34,90	4,10
	Max.					63,00	209,12	45,00	18,00
	Priem.					49,85	165,47	42,70	7,15

Vysvetlivky: SR - Slovensko spolu, Ba - Bratislava, Zso - západoslovenská oblasť (Bratislavský, Trnavský, Trenčiansky a Nitriansky kraj), Sso - stredoslovenská oblasť (Žilinský a Banskobystrický kraj), Vso - východoslovenská oblasť (Košický a Prešovský kraj), *1 (cenu nezverejňujeme, menej ako 3 údaje).

Prepočet na € konverzným kurzom 1 € = 30,126 Sk.

Odbytové ceny ovocia z veľkoobchodu

Ceny sa zisťovali v dňoch 14. 7. – 17. 7. 2008

Ceny 1. triedy sa uvádzajú v Sk/kg, zv., ks, bez DPH

Názov produktu	Cena	Ba	Zso	Sso	Vso	SR			Vývoj
						29. týž.		28. týž.	
						Sk/m.j.	€/100 m.j.	Sk/m.j.	Sk/m.j.
Pomaranče	Min.	*1	24,90	24,90	24,00	24,00	79,67	24,00	
	Max.		33,00	32,00	30,00	33,00	109,54	32,00	1,00
	Priem.		29,60	27,77	27,47	29,46	97,79	28,35	1,11
Citróny	Min.	*1	36,90	32,90	41,00	32,90	109,21	34,90	-2,00
	Max.		42,00	43,00	46,00	46,00	152,69	47,00	-1,00
	Priem.		40,27	38,10	43,63	41,75	138,58	41,79	-0,04
Mandarínky	Min.	-	25,90	22,50	28,00	22,50	74,69	21,90	0,60
	Max.		35,90	32,00	31,00	35,90	119,17	35,50	0,40
	Priem.		32,27	27,70	29,30	29,76	98,79	29,80	-0,04
Grapefruity biele	Min.	*1	21,50	21,90	27,50	21,50	71,37	22,90	-1,40
	Max.		33,00	33,00	29,90	33,00	109,54	33,00	
	Priem.		28,33	26,60	28,80	29,18	96,86	29,67	-0,49
Grapefruity červ. a ružové	Min.	*1	29,50	26,50	31,50	26,50	87,96	26,90	-0,40
	Max.		35,50	33,00	35,90	43,00	142,73	35,90	7,10
	Priem.		33,33	30,47	32,97	34,94	115,98	32,12	2,82
Banány	Min.	*1	*1	20,90	23,90	20,90	69,38	21,90	-1,00
	Max.			25,00	26,50	26,50	87,96	25,00	1,50
	Priem.			22,93	24,80	23,50	78,01	23,10	0,39
Kivi / voľne ložené	Min.	*1	28,90	28,90	32,90	28,90	95,93	28,90	
	Max.		42,00	37,00	41,00	42,00	139,41	52,00	-10,00
	Priem.		35,63	32,60	36,30	35,63	118,27	35,39	0,24
Ananás import / ks	Min.	-	*1	*1	*1	23,90	79,33	22,90	1,00
	Max.					50,00	165,97	69,00	-19,00
	Priem.					30,52	101,31	28,82	1,70

Vysvetlivky: SR - Slovensko spolu, Ba - Bratislava, Zso - západoslovenská oblasť (Bratislavský, Trnavský, Trenčiansky a Nitriansky kraj), Sso - stredoslovenská oblasť (Žilinský a Banskobystrický kraj), Vso - východoslovenská oblasť (Košický a Prešovský kraj), *1 (cenu nezverejňujeme, menej ako 3 údaje).

Prepočet na € konverzným kurzom 1 € = 30,126 Sk.

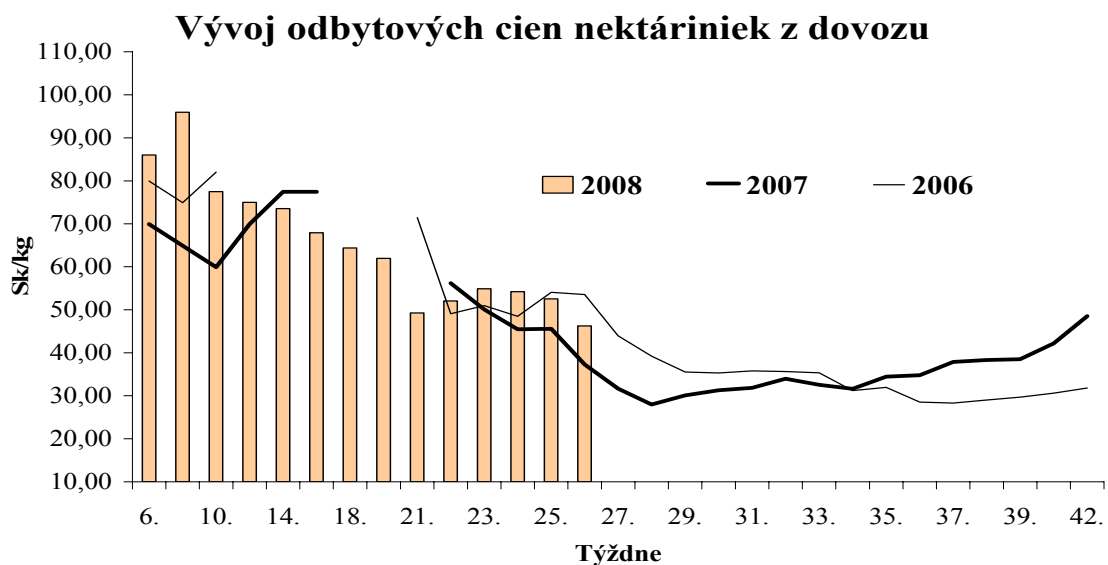

Zvýšila sa cena karfiolu

V 29. týždni sa ceny domácej **koreňovej zeleniny** menili nerovnomerne. Odbytová cena domácej mrkvy sa znížila o 7,0 % na 15,10 Sk/kg a cena mrkvy z dovozu oslabilo o 6,4 % na 17,37 Sk/kg. Priemerná odbytová cena domáceho petržlenu posilnila o 3,9 % na 48,45 Sk/kg. Odbytová cena domáceho zeleru klesla o 6,8 % na 10,47 Sk/kg a cena dovozového zeleru sa zvýšila o 11,9 percenta na 32,39 Sk/kg. Pri červenej repe z importu oslabilo jej cena o 2,5 % na 19,89 Sk/kg.

Pri **hlúbovej zelenine** sa výrazne znížili ceny hlávkovej kapusty. Až o 20,6 % na 12,27 Sk/kg padla cena červenej hlávkovej kapusty z importu. O 10,9 % na 13,- Sk/kg sa znížila aj cena červenej domácej kapusty. Priemerná cena bielej kapusty klesla o 14,1 % na 9,60 Sk/kg. Odbytová cena domáceho karfiolu posilnila o 8,7 % na 17,42 Sk/kg, aj cena karfiolu z dovozu sa zvýšila o 5,4 % na 14,37 Sk/kg. Priemerná cena domáceho kalerábu oslabilo o 14,1 % na 11,17 Sk/kg a cena kelu oslabilo o 9,1 % na 13,05 Sk/kg.

Ceny **plodovej zeleniny** väčšinou klesli, okrem cien papriky z dovozu. Priemerná odbytová cena domácich rajčiakov klesla o 1,0 % na 23,95 Sk/kg a cena importovaných rajčiakov sa znížila o 5,6

percenta na 28,13 Sk/kg. Pri domácich šalátových uhorkách sa cena stabilizovala na 14,06 Sk/kg. Odbytová cena domácej rýchlejšej papriky oslabilo o 10,0 % na 26,17 Sk/kg. Priemerná cena importovanej papriky sa zvýšila o 4,1 % na 40,97 Sk/kg a pri červenej paprike stúpla o 2,0 % na 59,63 Sk/kg. O 9,9 % na 11,01 Sk/kg klesla cena červenej dyne z dovozu a cena cukrového melónu sa stabilizovala na 18,92 Sk/kg.

Z **listovej zeleniny** posilnila cena domáceho hlávkového šalátu o 26,9 % na 10,98 Sk/kg a o 14,7 % na 22,65 Sk/kg sa zvýšila aj cena ľadového šalátu z importu. Cena domácej pekinskej kapusty stúpla o 3,5 % na 17,23 Sk/kg a cena importovanej pekinskej kapusty sa naopak, znížila o 14,8 % na 16,80 Sk/kg.

Pri **cibuľovej zelenine** klesla cena domácej cibule o 6,8 % na 11,59 Sk/kg. Priemerná odbytová cena importovanej cibule oslabilo o 2,2 % na 10,05 Sk/kg a cena cesnaku z dovozu klesla na 61,97 Sk/kg. Odbytová cena dovozového póru sa znížila o 18,3 % (33,42 Sk/kg).

Cena skorých **zemiakov** z domácej produkcie oslabilo o 6,2 % na 8,80 Sk/kg. PPA-ATIS

Ceny hrozna vo veľkoobchodoch vzrástli

V 29. týždni boli v ponuke veľkoobchodov prvé letné jablká z domácej produkcie v cenách od 21,- do 35,- Sk/kg. Jablká z dovozu 1. triedy sa vo veľkoobchodoch predávali v cenách od 26,- Sk/kg do 39,- Sk/kg. V porovnaní 28. týždňom sa priemerná cena jablák odrody Golden Delicious udržala na úrovni 33,12 Sk/kg. Priemerná cena ostatných jablák z dovozu 1. triedy s priemerom väčším ako 70 mm opäť klesla o 3,9 % na 30,23 Sk/kg. Odbytové ceny jablák 2. triedy v priemere posilnili o 3,1 % na 29,53 Sk/kg. Pri importovaných hruškách sa priemerná cena znížila o 1,9 % na 37,63 Sk/kg.

Pri stolovom hrozne sme zaznamenali výrazný nárast cien. V porovnaní s 28. týždňom priemerná cena bieleho stolového hrozna z dovozu vyskočila o 25,0 % na 54,11 Sk/kg. Pri modrom hrozne odbytová cena výrazne posilnila až o 19,0 % na 45,92 Sk/kg. Červené hrozno zdraželo v priemere o 16,7 % na 49,85 Sk/kg.

Odbytové ceny **kôstkovín** z domácej produkcie aj z dovozu vo veľkoobchode klesli. Najmenej, len o necelé percento (0,6 %) sa znížila priemerná cena marhúľ z domácej produkcie (33,97 Sk/kg). Odbytové ceny domácich broskýň sa pohybovali

od 19,90 Sk/kg do 30,- Sk/kg, ich priemerná cena klesla až o 10,9 % na 25,62 Sk/kg. Odbytová cena importovaných broskýň sa udržala na úrovni 32,65 Sk/kg. O 6,9 % na 36,75 Sk/kg klesla priemerná cena nektáriniek z dovozu. Domáce slivky sa vo veľkoobchode predávali v cenách od 19,90 do 23,- Sk/kg. Priemerná cena importovaných sliviek v porovnaní s 28. týždňom oslabilo o 9,5 % na 38,10 Sk/kg.

Odbytové ceny citrusových plodov sa výrazne zvýšili pri červených a ružových grapefruitoch, a to o 8,8 % na 34,94 Sk/kg. Mierne, iba o 3,9 % na 29,46 Sk/kg stúpla priemerná cena pomarančov. Priemerné ceny citrónov a mandarínok sa udržali na úrovni 28. týždňa 41,75 Sk/kg a 29,76 Sk/kg. V porovnaní s 28. týždňom klesla priemerná cena bielych grapefruitov, a to o 1,7 % na 29,18 Sk/kg.

Po dlhšom poklese priemerná cena banánov opäť mierne posilnila o 1,7 % na 23,50 Sk/kg.

Odbytová cena voľne ložených kivi sa udržala na 35,63 Sk/kg.

Pri ananáse cena opäť stúpla o 5,9 % na 30,52 Sk/kg. PPA-ATIS

Ceny platené výrobcom zeleniny vo vybraných krajinách SVE
Ceny sa uvádzajú v EUR/kg (bez DPH)

	Srbsko ¹		Česká republika ²		Rumunsko ³		Nemecko ⁴	
	Cena	Týždeň	Cena	Týždeň	Cena	Týždeň	Cena	Týždeň
Cibuľa	0,50	28.	0,31	28.	0,35	28.	0,43	27.
Mrkva	0,63	28.	0,38	28.	0,51	28.	0,47	27.
Kapusta biela	0,38	28.	0,27	28.	0,29	28.	0,33	27.
Uhorky	0,25	28.	0,34	28.	0,40	28.	0,52	27.
Rajčiaky	0,63	28.	0,84	28.	0,62	28.	0,85	27.
	Maďarsko ⁵		Lotyšsko ⁶		Litva ⁷		Slovensko ⁸	
	Cena	Týždeň	Cena	Týždeň	Cena	Týždeň	Cena	Týždeň
Cibuľa	0,33	27.	0,39	27.	-	-	0,24	29.
Mrkva	0,43	27.	0,40	27.	-	-	0,34	29.
Kapusta biela	0,32	27.	0,36	27.	0,36	27.	0,15	29.
Uhorky	0,49	27.	0,82	27.	0,57	27.	0,20	29.
Rajčiaky	0,79	27.	-	-	-	-	0,51	29.

Zdroj: International Market Data Exchange (IMDE)

Kurz NBS ku dňu 18. 7. 2008, 1 EUR = 30,327 SKK

Poznámka: SVE - krajiny strednej a východnej Európy

Špecifikácia cien v krajinách SVE:

- 1 – cibuľa – veľkosť min. 40 mm, balená vo vreciach; mrkva – 1. trieda, priemer 20 – 40 mm; uhorky – 1. trieda, 300 – 700 g; rajčiaky – 1. trieda, veľkosť minimálne 30 mm;
- 2 – cibuľa, mrkva, kapusta biela, ceny od výrobcov, priemer všetkých odrôd, 1. trieda; uhorky – 1. trieda 400 – 500 g balené v kartóne, rajčiaky – 1. trieda 47 – 57 mm, balené v kartóne;
- 3 – cibuľa veľkosť min. 40 – 60 mm/50 – 70 mm, balená vo vreciach, mrkva 1. trieda, priemer 15 – 30 mm, balená v škatuliach alebo vo vreciach, kapusta biela 1. trieda, min. hmotnosť hlávky 1 – 1,5 kg, balená vo vreciach, uhorky 400 – 500 g balené v kartónoch;
- 5 – cibuľa 2. trieda – 40 – 60 mm/50 – 70 mm, mrkva 1. trieda, kapusta biela 1. trieda; uhorky – 1. trieda, 300 – 700 g, balené v kartóne, rajčiaky – 1. trieda, >35 mm balené v kartóne alebo nebalené;
- 6 – cibuľa, mrkva, kapusta biela, veľkosť nešpecifikovaná, nebalené; uhorky – 1. trieda, 400 – 500 g, balené v kartóne;
- 7 – cibuľa, mrkva, kapusta biela triedy 1. a 2. ceny z obchodného domu, uhorky trieda Extra, I. a II., rozličné balenie;
- 8 – cibuľa 2. trieda, veľkosť 35 – 50 mm/60 – 80 mm, nebalená alebo vo vreciach, mrkva, kapusta biela, 1. trieda, uhorky – 1. trieda, 400 – 500 g, rajčiaky – 1. trieda, 47 – 57 mm.

Ceny platené výrobcom ovocia vo vybraných krajinách SVE
Ceny sa uvádzajú v EUR/kg (bez DPH)

	Maďarsko ¹		Srbsko ²		Česká republika ³		Slovensko ⁴	
	Cena	Týždeň	Cena	Týždeň	Cena	Týždeň	Cena	Týždeň
Jablká	-	-	1,26	28.	-	-	-	-
Hrušky	0,72	28.	1,26	28.	-	-	-	-
Jahody	1,67	28.	0,63	28.	0,74	27.	0,86	29.
Marhule	1,07	28.	1,26	28.	1,25	27.	0,69	29.

Zdroj: International Market Data Exchange (IMDE)

Kurz NBS ku dňu 18. 7. 2008, 1 EUR = 30,327 SKK

Poznámka: SVE – krajiny strednej a východnej Európy

Špecifikácia cien v krajinách SVE:

- 1 – jablká: odroda Idared, Jonathan a Golden Delicious 1. a 2. trieda, veľkosť: 55 – 70 mm, voľne ložené alebo balené v kartónoch; jahody: voľne ložené; marhule: Extra trieda kvality priemer 35 mm, I. a II. trieda 30 mm;
- 2 – jablká: 1. trieda kvality, priemer > 60 mm, hrušky >55 mm, nebalené; jahody: voľne ložené; marhule: priemer >40 mm;
- 3 – jablká: odroda Idared, 1. trieda, veľkosť: 70 – 80 mm, balené v kartónoch
- 4 – jahody: voľne ložené.

Ceny pestovateľov vybraných druhov zeleniny v ČR

Ceny sa zisťovali v 28. týždni 2008
Ceny I. tr. sa uvádzajú bez dopravy a DPH v Kč/MJ

Druh zeleniny	MJ	Ceny poľnohospodárskych výrobcov			Zmena priemernej ceny	
		min.	max.	priem.	28./26. t. v Kč/m.j.	28./26. t. v %
Zeler	ks	6,00	11,00	8,50		
Cibuľa s odrez. vňaťou	kg	6,00	10,00	7,20	- 1,90	- 20,9
Kaleráb	ks	4,50	5,00	4,90	+ 0,30	+ 6,5
Mrkva	zv.	6,00	8,50	7,20		
Uhorky šalátové poľné	kg	7,00	10,00	7,90		
Uhorky šalátové rýchlené	kg	13,00	19,50	15,70	+ 0,50	+ 3,3
Paprika	kg	35,00	50,00	41,70		
Kapusta biela	kg	5,00	7,50	6,30	- 1,20	- 16,0

*Zdroj: TIS ČR SZIF č. 14/2008, *1 - menej ako 3 údaje*
Kurz NBS ku dňu 11. 7. 2008, 1 CZK = 1,290 SKK

Odbytové ceny vybraných druhov zeleniny v ČR

Ceny sa zisťovali v 28. týždni 2008
Ceny I. tr. sa uvádzajú bez dopravy a DPH v Kč/MJ

Druh zeleniny	MJ	z domácej produkcie				z dovozu			
		min.	max.	priem.	±28./26. t	min.	max.	priem.	±28./26. t
Mrkva skorá	kg	13,40	15,80	14,60	.	13,50	13,90	13,80	- 2,20
Zeler	kg			*1		18,70	24,50	21,90	+ 5,60
Červená repa	kg			*1		12,00	17,40	13,60	
Petržlen	zv.			*1		12,00	17,50	14,40	- 1,00
Kapusta biela skorá	kg			*1		7,50	10,00	8,70	- 2,00
červená	kg			*1		11,80	14,90	13,60	- 1,10
kvas. balená	ks	9,00	13,00	10,20		8,20	14,40	10,20	+ 0,10
Kaleráb	ks			*1		6,00	7,60	6,60	- 0,10
Karfiol	ks			*1		10,10	13,50	12,10	- 1,90
Baklažán	kg			*1		34,90	45,70	38,50	
Dyňa červená	kg			*1		9,10	15,20	10,80	+ 0,20
Uhorky hadovky	kg			*1		16,50	23,50	19,70	+ 0,60
šalátové	kg			*1		13,00	14,50	13,80	- 2,20
Paprika biela	kg			*1		31,90	36,00	33,60	- 9,20
červená	kg			*1		41,90	51,00	46,20	+ 0,10
zelená	kg			*1		30,40	41,50	34,90	- 1,30
Rajčiaky	kg			*1		23,00	27,90	24,80	+ 1,30
kríčkové	kg			*1		26,50	33,30	31,00	+ 7,90
Cherry (250 g)	ks			*1		12,60	13,80	13,20	- 0,60
Cibuľa suchá	kg			*1		7,50	12,40	10,30	+ 0,60
nová	kg	9,50	10,00	9,80				*1	
červená	kg			*1		16,40	21,50	19,40	+ 1,10
Cesnak	kg			*1		48,90	57,00	53,20	+ 1,30
Pór	kg			*1		30,00	40,90	36,10	- 3,90
Šalát farebný	ks	11,20	18,90	13,20	+ 0,30			*1	
hlávkový	ks			*1		5,40	9,80	7,60	+ 1,70

*Zdroj: TIS ČR SZIF č. 14/2008, *1 - menej ako 3 údaje*
Kurz NBS ku dňu 11. 7. 2008, 1 CZK = 1,290 SKK

Vydavateľ: PPA – ATIS Dobrovičova 12 815 26 Bratislava ISSN 1336-4421	Redakcia: Ing. Daniela Kučová Ing. Viera Konečná e-mail: Daniela.Kucova@apa.sk Viera.Konecna@apa.sk Tel.: 02/57 513 204 Tel.: 02/57 513 203 Fax: 02/53 418 151	©Rozmnožovanie a využívanie informácií je možné len po písomnej dohode s ATIS. Všetky informácie sú spracované s najväčšou starostlivosťou. Informácie obsiahnuté v tomto materiáli sa zakladajú na informačných zdrojoch, o ktorých sme presvedčení, že sú hodnoverné. Za správnosť a úplnosť uvádzaných informácií sa PPA-ATIS nezaručuje, ako ani nezodpovedá za škody vzniknuté na základe ich využívania.
---	---	---