

Vydavateľ:

PPA – ATIS

Agrárne trhové informácie
Slovenska

Dobrovičova 12
815 26 Bratislava

Tel.: 02/57 513 204

Fax: 02/53 417 419

e-mail: atis@apa.sk

ATIS na INTERNETE

<http://www.apa.sk>

1. Ponuka a ceny zeleniny od výrobcov
2. Ponuka a ceny ovocia od výrobcov
3. Ceny zeleniny od výrobcov
4. Ceny ovocia od výrobcov
5. ZEMIAKY
5. - 7. Odbytové ceny zeleniny z veľkoobchodu
8. - 9. Odbytové ceny ovocia z veľkoobchodu
10. Zvýšila sa cena uhorkiek
10. Ceny sliviek vo veľkoobchodoch klesli
11. Ceny platené výrobcom zeleniny vo vybraných krajinách SVE
11. Ceny platené výrobcom ovocia vo vybraných krajinách SVE
12. Ceny pestovateľov vybraných druhov zeleniny v ČR
12. Odbytové ceny vybraných druhov zeleniny v ČR

ISSN 1336-4421

Ponuka a ceny zeleniny od výrobcov

V 32. týždni priemerná cena mrkvy od domácich pestovateľov klesla o 4,7 % na 8,10 Sk/kg. Priemerná cena zeleru sa stabilizovala na 5,38 Sk/kg. Cena bielej hlávkovej kapusty sa nezmenila a zostala na úrovni 3,94 Sk/kg, pričom cena červenej kapusty sa zvýšila o 3,6 percenta na 7,25 Sk/kg. Priemerná cena hlávkového kelu sa zvýšila o 7,0 % na 7,63 Sk/kg. Z plodovej zeleniny sa ceny stabilizovali pri rajčiakoch (16,31 Sk/kg) a rýchlených uhorkách (6,92 Sk/kg). Priemerná cena papriky sa znížila o 2,6 % na 11,- Sk/kg. Cena dyne červenej sa stabilizovala na 5,- Sk/kg a cena melóna cukrového posilnila o 7,0 % na 8,38 Sk/kg. Posilnenie priemernej ceny o 4,4 percenta na 6,83 Sk/kg sme zaznamenali pri cibuli, pričom cena cesnaku sa stabilizovala na 34,38 Sk/kg.

PPA-ATIS

Vývoj cien cibule od výrobcov

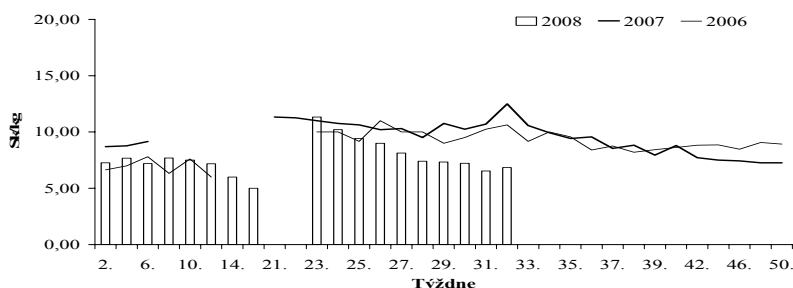

Ponuka a ceny ovocia od výrobcov

V 32. týždni 2008 boli v ponuke pestovateľov broskyne, slivky, letné jablká a ríbezle. Priemerná cena pri letných jablkách sa stabilizovala na 19,09 Sk/kg. Výrobcom predávajú broskyne vhodné na zaváranie, ktorých priemerná cena sa zvýšila o 6,3 % na 19,46 Sk/kg. V porovnaní s 31. týždňom padla cena sliviek o 20,3 % na 10,02 Sk/kg.

PPA-ATIS

Vývoj cien broskýň od výrobcov

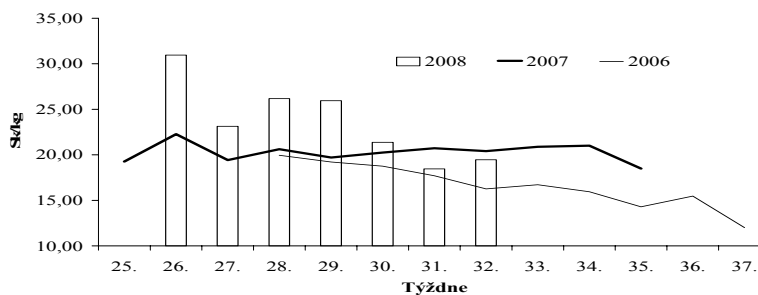

Ceny zeleniny od výrobcov

Ceny sa zisťovali v dňoch 4. 8. – 8. 8. 2008

Ceny 1. triedy sa uvádzajú v Sk/kg, zv., ks, bez DPH

Názov produktu	Cena	Zso	Sso	Vso	SR			Vývoj
					32. týž.		31. týž.	
					Sk/m.j.	€/100 m.j.	Sk/m.j.	
Mrkva / zv.	Min.	*1	-	*1	5,00	16,60	5,00	
	Max.				10,00	33,19	10,00	
	Priem.				7,00	23,24	7,00	
Mrkva	Min.	6,00	-	*1	6,00	19,92	7,00	-1,00
	Max.	12,00			12,00	39,83	12,00	
	Priem.	8,20			8,10	26,89	8,50	-0,40
Zeler s vňaťou / ks	Min.	4,00	-	-	4,00	13,28	4,00	
	Max.	7,00			7,00	23,24	7,00	
	Priem.	5,38			5,38	17,86	5,38	
Kapusta hlávková biela	Min.	3,00	-	-	3,00	9,96	3,00	
	Max.	5,00			5,00	16,60	5,00	
	Priem.	3,94			3,94	13,08	3,94	
Kapusta hlávková červená	Min.	5,00	-	-	5,00	16,60	5,00	
	Max.	9,00			9,00	29,87	9,00	
	Priem.	7,25			7,25	24,07	7,00	0,25
Kaleráb / ks	Min.	4,00	-	-	4,00	13,28	4,00	
	Max.	10,50			10,50	34,85	6,50	4,00
	Priem.	6,33			6,33	21,01	5,00	1,33
Kel hlávkový	Min.	7,00	-	-	7,00	23,24	6,00	1,00
	Max.	8,00			8,00	26,56	8,00	
	Priem.	7,63			7,63	25,33	7,13	0,50
Rajčiaky rýchlené	Min.	10,00	-	*1	10,00	33,19	10,00	
	Max.	23,00			23,00	76,35	23,00	
	Priem.	15,13			16,31	54,14	16,38	-0,06
Paprika rýchlená	Min.	10,00	-	-	10,00	33,19	10,00	
	Max.	12,00			12,00	39,83	15,00	-3,00
	Priem.	11,00			11,00	36,51	11,29	-0,29
Uhorky šalátové rýchlené	Min.	4,00	-	*1	4,00	13,28	4,00	
	Max.	10,00			10,00	33,19	10,00	
	Priem.	5,83			6,92	22,97	6,96	-0,04
Dyňa červená	Min.	5,00	-	-	5,00	16,60	5,00	
	Max.	5,00			5,00	16,60	5,00	
	Priem.	5,00			5,00	16,60	5,00	
Melón cukrový	Min.	6,00	-	-	6,00	19,92	6,00	
	Max.	10,00			10,00	33,19	9,00	1,00
	Priem.	8,38			8,38	27,82	7,83	0,54
Tekvica	Min.	5,00	-	*1	5,00	16,60	5,00	
	Max.	8,00			8,00	26,56	8,00	
	Priem.	6,67			6,33	21,01	6,25	0,08
Cibuľa	Min.	6,00	-	-	6,00	19,92	5,50	0,50
	Max.	8,00			8,00	26,56	8,00	
	Priem.	6,83			6,83	22,67	6,54	0,29
Cesnak	Min.	30,00	-	-	30,00	99,58	30,00	
	Max.	40,00			40,00	132,78	40,00	
	Priem.	34,38			34,38	114,12	34,38	

Vysvetlivky: SR - Slovensko spolu, Zso - západoslovenská oblasť (Bratislavský, Trnavský, Trenčiansky a Nitriansky kraj), Sso - stredoslovenská oblasť (Žilinský a Banskobystrický kraj), Vso - východoslovenská oblasť (Košický a Prešovský kraj), *1 (cenu nezverejňujeme, menej ako 3 údaje). Prepočet na € konverzným kurzom 1 € = 30,126 Sk.

Ceny ovocia od výrobcov

Ceny sa zisťovali v dňoch 4. 8. – 6. 8. 2008

Ceny 1. triedy sa uvádzajú v Sk/kg, bez DPH

Názov produktu	Cena	Zso	Sso	Vso	SR			Vývoj
					32. týž.		31. týž.	
					Sk/kg	€/100 kg	Sk/kg	Sk/kg
Jablká ostatné letné 65+	Min.	14,00	-	*1	14,00	46,47	16,00	-2,00
	Max.	20,00			21,01	69,74	22,00	-0,99
	Priem.	17,16			19,09	63,37	18,98	0,11
Broskyne 1. tr.	Min.	14,00	*1	*1	14,00	46,47	12,61	1,39
	Max.	25,21			25,21	83,68	25,00	0,21
	Priem.	18,89			19,46	64,60	18,30	1,17
Slivky konzumné 1. tr.	Min.	8,00	-	*1	8,00	26,56	7,00	1,00
	Max.	15,00			15,00	49,79	20,00	-5,00
	Priem.	11,64			10,02	33,26	12,57	-2,55

Vysvetlivky: SR - Slovensko spolu, Zso - západoslovenská oblasť (Bratislavský, Trnavský, Trenčiansky a Nitriansky kraj), Sso - stredoslovenská oblasť (Žilinský a Banskobystrický kraj), Vso - východoslovenská oblasť (Košický a Prešovský kraj), *1 (cenu nezverejňujeme, menej ako 3 údaje).

Prepočet na € konverzným kurzom 1 € = 30,126 Sk.

Vývoj cien broskyň od výrobcov

Ceny 1. triedy sa uvádzajú v Sk/kg, bez DPH

Roky / týždne	28.	29.	30.	31.	32.	33.	34.	35.
2006	19,95	19,22	18,76	17,70	16,27	16,73	15,96	14,29
2007	20,63	19,70	20,25	20,74	20,42	20,88	-	-
2008	26,19	25,96	21,39	18,30	19,46	-	-	-

Vývoj cien letných jablák od výrobcov

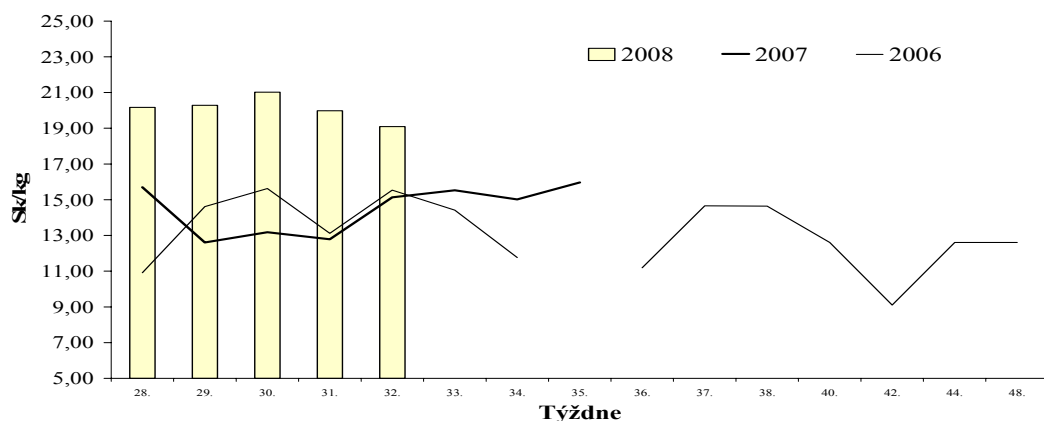

ZEMIAKY
Týždenné nákupné ceny konzumných zemiakov od výrobcov v SR

Ceny za 31. týždeň 2008 sa zisťovali v dňoch 04. 08. a 05. 08. 2008

Ceny sa uvádzajú bez DPH a bez dopravy

Názov produktu	Cena	Zso	Sso	Vso	SR spolu		Vývoj cien		
					31. týždeň 2008		30. týž. 2008	31. t. 08 / 30. t. 08	31. t. 08 / 31. t. 07
					Sk/kg	Sk/kg	Sk/kg	%	%
Impala 25-kg	Min.	5,00	-	-	5,00	16,60	5,00	-1,50	-19,2
	Max.	6,30			6,30	20,91	7,80	-0,19	-3,3
	Priem.	5,53			5,53	18,36	5,72	-0,08	-1,5
	Očak.	5,45			5,45	18,09	5,67		
Zemiaky skoré spolu	Min.	5,00	*1	*1	5,00	16,60	5,00	-1,30	-16,7
	Max.	6,50			6,50	21,58	7,80	-0,27	-4,4
	Priem.	5,96			5,98	19,85	6,25	-0,07	-1,2
	Očak.	5,89			5,90	19,58	6,16		

Vysvetlivky: **Zso** (Bratislavský, Trnavský, Trenčiansky a Nitriansky kraj), **Sso** (Žilinský a Banskobystrický kraj), **Vso** (Košícký a Prešovský kraj), *1 (cenu nezverejňujeme, menej ako tri údaje).

Vývoj priemernej očakávanej ceny je rozdiel priemernej očakávanej ceny a ceny zistených v aktuálnom týždni.

Vývoj ostatných cien je rozdiel cien pred týždňom resp. rokom a zistenou cenou v aktuálnom týždni.

Prepočet na € konverzným kurzom 1 € = 30,126 Sk.

Odbytové ceny zemiakov z veľkoobchodu

Ceny za 32. týždeň sa zisťovali v dňoch 4. 8. – 6. 8. 2008

Ceny sa uvádzajú v Sk/kg bez DPH

Názov produktu	Cena	Ba	Zso	Sso	Vso	SR		Vývoj	
						32. týž.			31. týž.
						Sk/kg	€/100 kg	Sk/kg	Sk/kg
Zemiaky	Min.	*1	*1	*1	*1	7,90	26,22	7,00	0,90
	Max.					9,00	29,87	10,00	-1,00
	Priem.					8,24	27,35	8,44	-0,20

Vysvetlivky: **SR** - Slovensko spolu, **Ba** - Bratislava, **Zso** - západoslovenská oblasť (Bratislavský, Trnavský, Trenčiansky a Nitriansky kraj), **Sso** - stredoslovenská oblasť (Žilinský a Banskobystrický kraj), **Vso** - východoslovenská oblasť (Košícký a Prešovský kraj), *1 (cenu nezverejňujeme, menej ako 3 údaje).

Prepočet na € konverzným kurzom 1 € = 30,126 Sk.

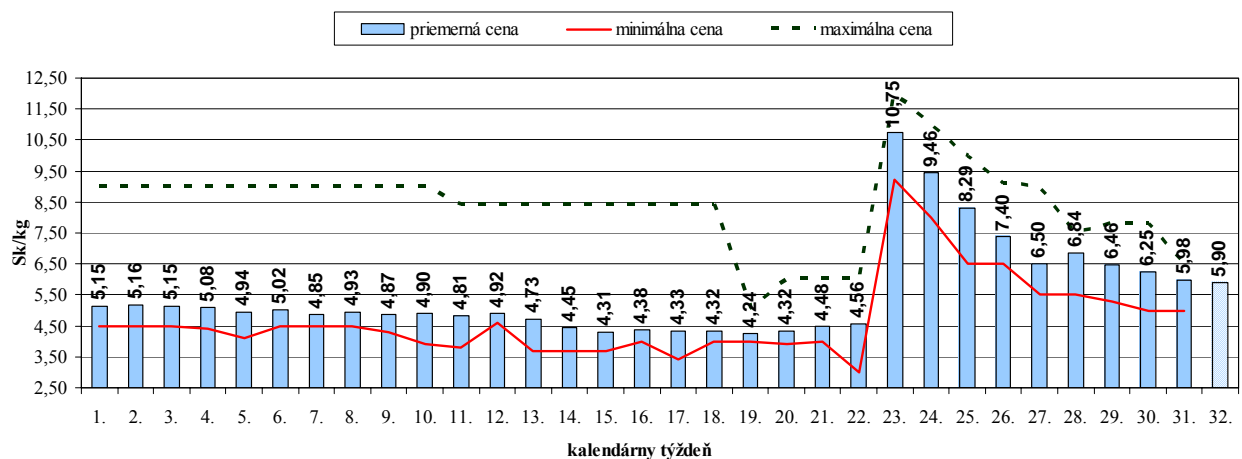
Nákupné ceny konzumných zemiakov na Slovensku v roku 2008

Odbytové ceny zeleniny z veľkoobchodu
Ceny sa zisťovali v dňoch 4. 8. – 6. 8. 2008
Ceny 1. triedy sa uvádzajú v Sk/kg, zv., ks, bez DPH

Názov produktu	Cena	Ba	Zso	Sso	Vso	SR			Vývoj
						32. týž.		31. týž.	
						Sk/m.j.	€/100 m.j.	Sk/m.j.	Sk/m.j.
Mrkva	Min.	*1	*1	-	*1	8,90	29,54	11,50	-2,60
	Max.					13,00	43,15	16,00	-3,00
	Priem.					11,90	39,50	13,50	-1,60
Petržlen	Min.	*1	*1	-	*1	31,90	105,89	30,00	1,90
	Max.					58,90	195,51	58,90	
	Priem.					42,53	141,17	41,96	0,57
Zeler s vňaťou / ks	Min.	*1	*1	-	*1	9,00	29,87	7,90	1,10
	Max.					10,90	36,18	13,00	-2,10
	Priem.					10,07	33,43	10,31	-0,24
Mrkva praná import	Min.	-	*1	*1	9,00	9,00	29,87	10,90	-1,90
	Max.				13,00	13,00	43,15	15,00	-2,00
	Priem.				11,63	11,69	38,80	13,12	-1,42
Petržlen import	Min.	-	*1	*1	*1	30,00	99,58	42,00	-12,00
	Max.					65,00	215,76	50,00	15,00
	Priem.					43,33	143,83	45,75	-2,42
Zeler import	Min.	-	*1	*1	24,00	20,90	69,38	29,00	-8,10
	Max.				26,00	32,00	106,22	39,90	-7,90
	Priem.				25,30	26,73	88,73	33,49	-6,76
Červená repa import	Min.	-	*1	10,90	11,00	9,90	32,86	10,90	-1,00
	Max.			28,00	15,00	28,00	92,94	28,00	
	Priem.			17,47	12,50	13,81	45,84	17,16	-3,35
Kapusta hlávková biela	Min.	*1	*1	*1	7,90	7,00	23,24	7,50	-0,50
	Max.				8,00	9,00	29,87	9,00	
	Priem.				7,97	7,99	26,52	8,32	-0,32
Kapusta hlávková červená	Min.	*1	*1	*1	9,00	9,00	29,87	11,50	-2,50
	Max.				12,90	12,90	42,82	15,90	-3,00
	Priem.				11,13	11,03	36,61	12,61	-1,58
Kapusta kvasená	Min.	*1	15,90	-	*1	12,50	41,49	13,50	-1,00
	Max.		16,90			18,00	59,75	18,00	
	Priem.		16,27			15,42	51,19	15,59	-0,17
Kaleráb / ks	Min.	*1	*1	-	-	5,00	16,60	5,00	
	Max.					12,90	42,82	9,90	3,00
	Priem.					9,95	33,03	8,23	1,72
Kaleráb	Min.	*1	*1	*1	*1	9,00	29,87	12,00	-3,00
	Max.					15,00	49,79	15,00	
	Priem.					12,25	40,66	13,13	-0,88
Kel hlávkový	Min.	*1	*1	*1	*1	9,00	29,87	9,00	
	Max.					18,00	59,75	19,00	-1,00
	Priem.					12,68	42,09	13,36	-0,69
Kapusta hláv. biela import	Min.	-	*1	*1	*1	5,90	19,58	6,90	-1,00
	Max.					14,50	48,13	9,50	5,00
	Priem.					8,23	27,32	7,85	0,38
Kapusta hláv. červená import	Min.	-	*1	*1	*1	7,90	26,22	7,90	
	Max.					12,90	42,82	12,90	
	Priem.					10,13	33,63	10,63	-0,50
Kapusta hláv. červená import	Min.	-	*1	*1	*1	7,90	26,22	7,90	
	Max.					12,90	42,82	13,00	-0,10
	Priem.					10,13	33,63	11,68	-1,55

Vysvetlivky: SR - Slovensko spolu, Ba - Bratislava, Zso - západoslovenská oblasť (Bratislavský, Trnavský, Trenčiansky a Nitriansky kraj), Sso - stredoslovenská oblasť (Žilinský a Banskobystrický kraj), Vso - východoslovenská oblasť (Košický a Prešovský kraj), *1 (cenu nezverejňujeme, menej ako 3 údaje).

Prepočet na € konverzným kurzom 1 € = 30,126 Sk.

Odbytové ceny zeleniny z veľkoobchodu
Ceny sa zisťovali v dňoch 4. 8. – 6. 8. 2008
Ceny 1. triedy sa uvádzajú v Sk/kg, zv., ks, bez DPH

Názov produktu	Cena	Ba	Zso	Sso	Vso	SR			Vývoj
						32. týž.		31. týž.	
						Sk/m.j.	€/100 m.j.	Sk/m.j.	Sk/m.j.
Kaleráb import / ks	Min.	-	*1	*1	*1	8,90	29,54	6,90	2,00
	Max.					10,90	36,18	13,50	-2,60
	Priem.					9,75	32,36	10,45	-0,70
Kaleráb import	Min.	-	*1	*1	-	7,90	26,22	7,50	0,40
	Max.					9,90	32,86	12,90	-3,00
	Priem.					8,92	29,61	10,18	-1,26
Karfiol / ks import	Min.	*1	15,00	*1	16,50	15,00	49,79	18,90	-3,90
	Max.		20,90		18,00	21,00	69,71	22,50	-1,50
	Priem.		18,27		17,13	18,09	60,05	20,37	-2,28
Brokolica / ks import	Min.	-	-	*1	*1	11,90	39,50	14,90	-3,00
	Max.					18,90	62,74	25,00	-6,10
	Priem.					15,18	50,39	19,13	-3,96
Rajčiaky rýchlené	Min.	*1	*1	*1	19,90	19,00	63,07	18,00	1,00
	Max.				24,00	33,00	109,54	31,00	2,00
	Priem.				21,97	22,73	75,45	23,63	-0,90
Paprika rýchlená	Min.	*1	*1	*1	20,90	15,50	51,45	18,90	-3,40
	Max.				24,00	25,00	82,98	29,00	-4,00
	Priem.				21,97	21,80	72,36	22,61	-0,81
Uhorky šalátové rýchlené	Min.	*1	*1	*1	13,00	10,00	33,19	9,00	1,00
	Max.				16,00	17,00	56,43	15,00	2,00
	Priem.				14,30	13,56	45,01	13,07	0,50
Dyňa červená	Min.	*1	-	*1	*1	7,00	23,24	7,00	
	Max.					9,00	29,87	10,00	-1,00
	Priem.					8,00	26,56	9,00	-1,00
Melón cukrový	Min.	*1	*1	-	14,50	11,00	36,51	10,00	1,00
	Max.				18,50	18,50	61,41	18,00	0,50
	Priem.				17,00	14,30	47,47	14,35	-0,05
Tekvica	Min.	*1	*1	*1	*1	8,00	26,56	8,00	
	Max.					14,00	46,47	14,00	
	Priem.					11,24	37,31	11,65	-0,41
Cukína	Min.	*1	*1	*1	*1	12,90	42,82	12,90	
	Max.					29,00	96,26	28,00	1,00
	Priem.					22,34	74,16	19,72	2,62
Baklažán	Min.	*1	*1	-	*1	20,00	66,39	*1	
	Max.					35,00	116,18		
	Priem.					27,30	90,62		
Paprika zelená import	Min.	-	*1	24,90	*1	24,90	82,65	21,00	3,90
	Max.			33,90		48,00	159,33	48,00	
	Priem.			29,93		33,69	111,83	32,60	1,09
Paprika červená import	Min.	-	*1	*1	*1	42,90	142,40	52,00	-9,10
	Max.					59,50	197,50	59,50	
	Priem.					54,12	179,65	56,13	-2,02
Dyňa červená import	Min.	-	*1	6,30	*1	5,90	19,58	5,50	0,40
	Max.			8,00		8,00	26,56	11,00	-3,00
	Priem.			7,07		7,22	23,97	8,02	-0,80
Cukína import	Min.	-	-	*1	*1	12,90	42,82	*1	
	Max.					21,50	71,37		
	Priem.					18,60	61,74		

Vysvetlivky: SR - Slovensko spolu, Ba - Bratislava, Zso - západoslovenská oblasť (Bratislavský, Trnavský, Trenčiansky a Nitriansky kraj), Sso - stredoslovenská oblasť (Žilinský a Banskobystrický kraj), Vso - východoslovenská oblasť (Košický a Prešovský kraj), *1 (cenu nezverejňujeme, menej ako 3 údaje).

Prepočet na € konverzným kurzom 1 € = 30,126 Sk

Odbytové ceny zeleniny z veľkoobchodu

Ceny sa zisťovali v dňoch 4. 8. – 6. 8. 2008

Ceny 1. triedy sa uvádzajú v Sk/kg, zv., ks, bez DPH

Názov produktu	Cena	Ba	Zso	Sso	Vso	SR			Vývoj
						32. týž.		31. týž.	
						Sk/m.j.	€/100 m.j.	Sk/m.j.	Sk/m.j.
Šalát hlávkový / ks	Min.	*1	-	-	*1	8,90	29,54	7,90	1,00
	Max.					11,00	36,51	14,00	-3,00
	Priem.					9,45	31,37	11,15	-1,70
Šalát hlávkový import / ks	Min.	-	*1	*1	*1	7,90	26,22	9,50	-1,60
	Max.					13,00	43,15	12,90	0,10
	Priem.					10,88	36,11	10,70	0,18
Šalát ľadový import / ks	Min.	-	*1	*1	*1	17,90	59,42	17,90	
	Max.					25,90	85,97	25,90	
	Priem.					20,25	67,22	20,08	0,17
Kapusta pekinská import	Min.	*1	*1	*1	11,90	11,90	39,50	12,90	-1,00
	Max.				15,00	29,00	96,26	19,00	10,00
	Priem.				13,63	17,76	58,95	16,55	1,21
Cibuľa	Min.	*1	*1	-	9,00	8,50	28,21	8,50	
	Max.				11,50	13,00	43,15	13,00	
	Priem.				10,13	10,61	35,22	10,56	0,05
Cibuľa import	Min.	-	*1	6,90	*1	6,90	22,90	6,90	
	Max.			10,90		11,50	38,17	12,00	-0,50
	Priem.			8,93		9,81	32,56	10,22	-0,41
Cibuľa červená import	Min.	-	*1	*1	*1	17,90	59,42	18,90	-1,00
	Max.					19,90	66,06	24,00	-4,10
	Priem.					19,10	63,40	20,93	-1,83
Cesnak import	Min.	*1	48,90	48,90	49,00	48,90	162,32	42,90	6,00
	Max.		75,00	65,00	61,50	75,00	248,95	79,00	-4,00
	Priem.		60,97	55,60	56,83	60,85	201,98	62,39	-1,54
Pór import	Min.	-	*1	19,90	28,00	19,90	66,06	22,90	-3,00
	Max.			35,00	35,90	36,00	119,50	42,00	-6,00
	Priem.			25,93	30,63	28,84	95,73	33,62	-4,78
Šampiňóny voľne ložené	Min.	*1	*1	*1	57,00	57,00	189,21	57,00	
	Max.				62,00	72,00	239,00	70,00	2,00
	Priem.				60,00	65,86	218,62	65,22	0,64

Vysvetlivky: SR - Slovensko spolu, Ba - Bratislava, Zso - západoslovenská oblasť (Bratislavský, Trnavský, Trenčiansky a Nitriansky kraj), Sso - stredoslovenská oblasť (Žilinský a Banskobystrický kraj), Vso - východoslovenská oblasť (Košický a Prešovský kraj), *1 (cenu nezverejňujeme, menej ako 3 údaje).

Prepočet na € konverzným kurzom 1 € = 30,126 Sk.

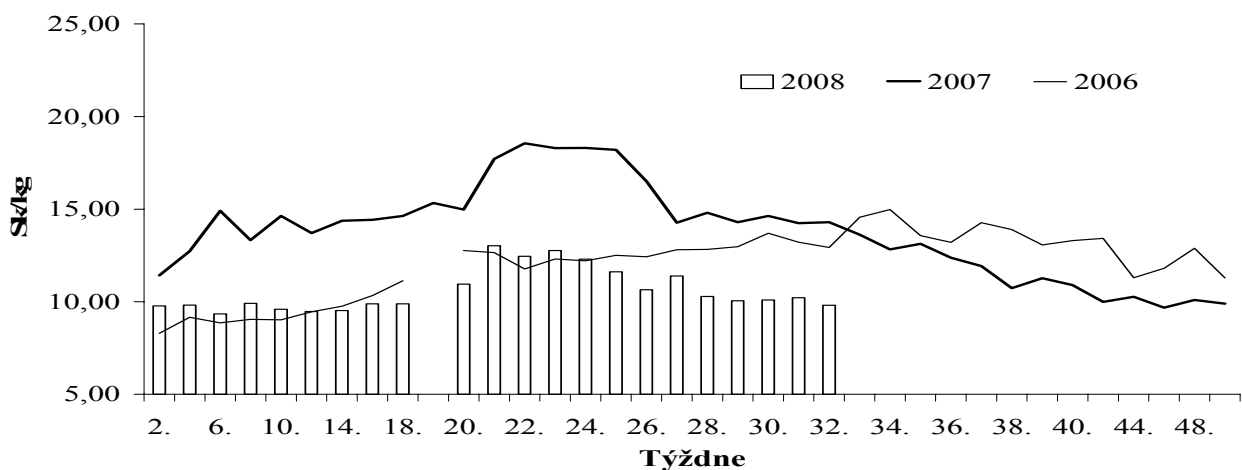
Vývoj cien cibule z dovozu

Odbytové ceny ovocia z veľkoobchodu
Ceny sa zisťovali v dňoch 4. 8. – 6. 8. 2008
Ceny 1. triedy sa uvádzajú v Sk/kg, zv., ks, bez DPH

Názov produktu	Cena	Ba	Zso	Sso	Vso	SR			Vývoj
						32. týž.		31. týž.	
						Sk/m.j.	€/100 m.j.	Sk/m.j.	Sk/m.j.
Jablká ostatné letné 65+	Min.	*1	21,90	*1	*1	16,00	53,11	20,00	-4,00
	Max.		25,00			27,50	91,28	30,00	-2,50
	Priem.		23,77			23,07	76,58	23,15	-0,08
Golden Delicious 1. tr. import	Min.	*1	*1	24,00	*1	16,90	56,10	24,00	-7,10
	Max.			31,00		40,00	132,78	41,00	-1,00
	Priem.			28,43		30,96	102,77	31,90	-0,94
Hrušky import	Min.	*1	*1	32,90	*1	19,90	66,06	22,90	-3,00
	Max.			42,00		43,90	145,72	43,00	0,90
	Priem.			36,93		37,90	125,80	38,01	-0,11
Marhule import	Min.	*1	*1	-	*1	20,90	69,38	20,90	
	Max.					48,90	162,32	53,00	-4,10
	Priem.					38,27	127,03	44,43	-6,16
Broskyne	Min.	*1	20,00	*1	*1	20,00	66,39	21,00	-1,00
	Max.		23,50			30,00	99,58	29,00	1,00
	Priem.		22,13			24,63	81,76	25,13	-0,50
Broskyne import	Min.	*1	-	*1	*1	17,90	59,42	23,90	-6,00
	Max.					37,00	122,82	35,00	2,00
	Priem.					29,20	96,93	29,37	-0,17
Nektárinky import	Min.	*1	30,90	30,90	*1	30,90	102,57	23,90	7,00
	Max.		37,00	41,90		47,00	156,01	44,00	3,00
	Priem.		33,27	36,10		39,45	130,95	35,88	3,58
Slivky konzumné	Min.	*1	13,50	*1	*1	13,50	44,81	14,50	-1,00
	Max.		15,00			23,50	78,01	22,00	1,50
	Priem.		14,13			17,33	57,53	18,40	-1,07
Hrozno biele stolové import	Min.	*1	33,90	33,90	*1	33,90	112,53	37,50	-3,60
	Max.		45,00	40,00		55,00	182,57	55,00	
	Priem.		38,27	37,60		42,34	140,54	46,27	-3,94
Hrozno stolové modré import	Min.	-	*1	*1	*1	29,90	99,25	47,90	-18,00
	Max.					58,00	192,52	63,90	-5,90
	Priem.					44,95	149,21	51,38	-6,43
Pomaranče	Min.	*1	21,90	25,90	*1	19,90	66,06	19,90	
	Max.		31,90	31,00		39,00	129,46	37,00	2,00
	Priem.		26,47	27,77		29,05	96,43	29,38	-0,33
Citrony	Min.	*1	26,90	28,90	*1	26,90	89,29	26,90	
	Max.		36,00	35,00		43,00	142,73	45,00	-2,00
	Priem.		32,80	30,93		33,42	110,93	35,09	-1,67

Vysvetlivky: SR - Slovensko spolu, Ba - Bratislava, Zso - západoslovenská oblasť (Bratislavský, Trnavský, Trenčiansky a Nitriansky kraj), Sso - stredoslovenská oblasť (Žilinský a Banskobystrický kraj), Vso - východoslovenská oblasť (Košický a Prešovský kraj), *1 (cenu nezverejňujeme, menej ako 3 údaje).

Prepočet na € konverzným kurzom 1 € = 30,126 Sk.

Odbytové ceny ovocia z veľkoobchodu

Ceny sa zisťovali v dňoch 4. 8. – 6. 8. 2008

Ceny 1. triedy sa uvádzajú v Sk/kg bez DPH

Názov produktu	Cena	Ba	Zso	Sso	Vso	SR		Vývoj	
						32. týž.			31. týž.
						Sk/m.j.	€/100 m.j.	Sk/m.j.	
Mandarínky	Min.	*1	22,90	28,50	*1	22,90	76,01	16,90	6,00
	Max.		35,90	34,00		35,90	119,17	39,00	-3,10
	Priem.		30,27	30,47		31,87	105,79	32,88	-1,01
Grapefruity biele	Min.	*1	21,50	21,90	*1	21,50	71,37	21,50	
	Max.		33,00	27,00		33,00	109,54	35,00	-2,00
	Priem.		28,33	23,80		28,27	93,84	28,15	0,12
Grapefruity ružové	Min.	*1	29,90	24,90	*1	24,90	82,65	25,90	-1,00
	Max.		35,50	31,00		39,00	129,46	41,00	-2,00
	Priem.		32,80	28,60		33,21	110,24	33,72	-0,50
Banány	Min.	*1	*1	24,00	*1	24,00	79,67	22,90	1,10
	Max.			26,00		27,50	91,28	26,50	1,00
	Priem.			24,97		25,84	85,77	24,72	1,13
Kivi / voľne ložené	Min.	*1	30,90	28,90	*1	28,90	95,93	28,90	
	Max.		36,00	36,00		38,00	126,14	38,00	
	Priem.		34,30	32,27		35,00	116,18	34,50	0,50
Ananás import / ks	Min.	-	*1	*1	-	21,90	72,69	20,50	1,40
	Max.					39,90	132,44	39,90	
	Priem.					27,65	91,78	26,31	1,34

Vysvetlivky: SR - Slovensko spolu, Ba - Bratislava, Zso - západoslovenská oblasť (Bratislavský, Trnavský, Trenčiansky a Nitriansky kraj), Sso - stredoslovenská oblasť (Žilinský a Banskobystrický kraj), Vso - východoslovenská oblasť (Košický a Prešovský kraj), *1 (cenu nezverejňujeme, menej ako 3 údaje).

Prepočet na € konverzným kurzom 1 € = 30,126 Sk.

Vývoj cien broskýň z dovozu

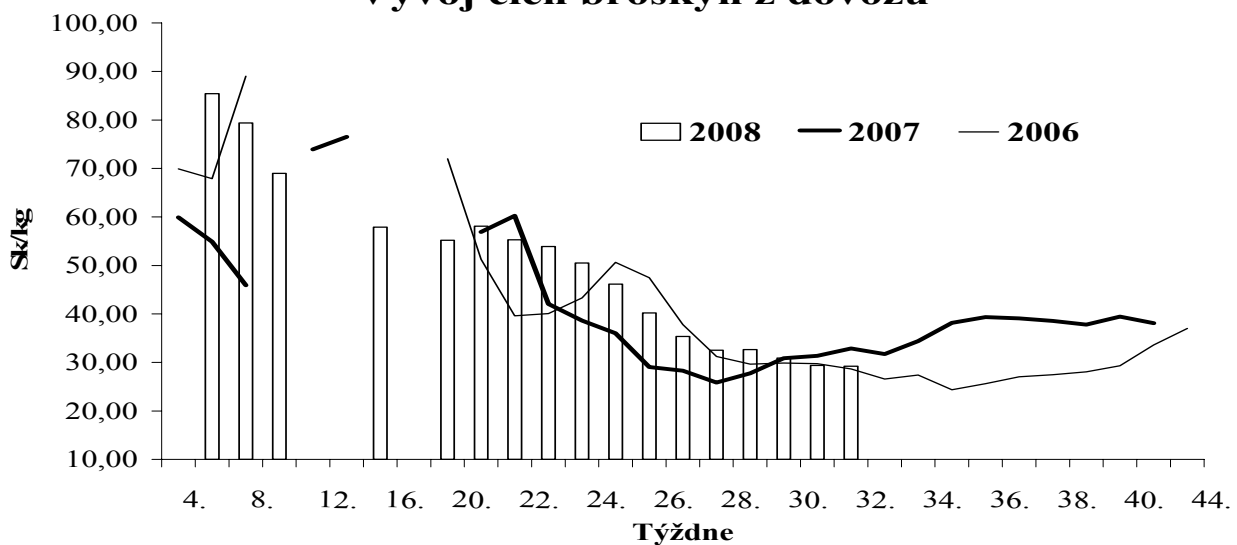

Zvýšila sa cena uhoriek

V 32. týždni 2008 odbytové ceny **koreňovej zeleniny** väčšinou klesli. Zvýšila sa len cena domáceho petržlenu o 1,4 % na 42,53 Sk/kg. Najvýraznejšie, až o 20,2 % na 26,73 Sk/kg padla odbytová cena zeleru z importu a o 19,5 % na 13,81 Sk/kg klesla cena červenej repy z dovozu. Priemerná cena mrkvy z domácej produkcie sa znížila o 11,9 % na 11,90 Sk/kg a cena mrkvy z dovozu oslabilo o 10,9 % na 11,69 Sk/kg.

Odbytové ceny **hlúbovej zeleniny** klesli v rozpätí od -1,1 % do -20,6 %. Najvýraznejšie, o 20,6 % na 15,18 Sk/ks padla priemerná cena brokolice z dovozu. O 12,5 % na 11,03 Sk/kg klesla cena červenej hlávkovej kapusty z domácej produkcie a o 4,0 % na 7,99 Sk/kg oslabilo cena bielej domácej kapusty. Priemerná cena importovaného karfiolu sa znížila o 11,2 % na 18,09 Sk/ks. Zvýšila sa len cena domáceho kalerábu (20,9 % na 9,95 Sk/ks) a bielej hlávkovej kapusty z dovozu (4,8 % na 8,23 Sk/kg).

Odbytové ceny **plodovej zeleniny** väčšinou klesali, len cena uhoriek z domácej produkcie sa zvýšila o 3,7 % na 13,56 Sk/kg. Cena domácich rajčiakov oslabilo o 3,8 % na 22,73 Sk/kg. O 3,6 percenta na 21,80 Sk/kg sa znížila odbytová cena domácej rýchlejšej papriky a naopak, cena zelenej papriky z dovozu mierne posilnila o 3,3 % na 33,69 Sk/kg.

Ceny sliviek vo veľkoobchodoch klesli

V 32. týždni sa priemerná cena **letných jabĺk** z domácej produkcie stabilizovala na 23,07 Sk/kg. Odbytová cena jabĺk odrody Golden Delicious klesla o 2,9 % na 30,96 Sk/kg. V porovnaní s 31. týždňom sa cena **hrušiek** nezmenila (37,90 Sk/kg).

Priemerná cena bieleho stolového **hrozna** z dovozu vo veľkoobchode klesla o 8,5 % na 42,34 Sk/kg. Pri modrom hrozne odbytová cena v porovnaní s 31. týždňom oslabilo o 12,5 % na 44,95 Sk/kg.

Odbytové ceny **kôstkovín** aj v 32. týždni kolísali. Oslabilo priemerná cena sliviek z domácej produkcie o 5,8 % na 17,33 Sk/kg. O 2,0 % na 24,63 Sk/kg sa znížila cena domácich broskýň a cena broskýň z dovozu sa

Priemerná cena červenej dovozovej papriky oslabilo o 3,6 % na 54,12 Sk/kg. V porovnaní s 31. týždňom sa stabilizovala cena cukrového melóna z domácej produkcie na 14,30 Sk/kg. Cena dyne červenej z domácej produkcie klesla o 11,1 % na 8,- Sk/kg a cena dyne z importu sa znížila o 10,0 % na 7,22 Sk/kg. Priemerná odbytová cena cukriny z domácej produkcie posilnila o 13,3 % na 22,34 Sk/kg.

Pri **listovej zelenine** klesla priemerná odbytová cena domáceho hlávkového šalátu (15,2 percenta na 9,45 Sk/ks) a cena ľadového šalátu z importu sa stabilizovala na 20,25 Sk/ks. Odbytová cena pekinskej kapusty z importu posilnila o 7,3 % na 17,76 Sk/kg.

Odbytové ceny **cibuľovej zeleniny** sa v porovnaní s 31. týždňom znížili, len cena domácej cibule sa stabilizovala na 10,61 Sk/kg. Priemerná cena cibule z dovozu sa znížila o 4,0 % na 9,81 Sk/kg a oslabilo aj cena červenej cibule z importu (-8,7 % na 19,10 Sk/kg). O 14,2 % na 28,84 Sk/kg klesla priemerná odbytová cena importovaného póru. Cena dovozového cesnaku sa znížila o 2,5 % na 60,85 Sk/kg.

Odbytová cena **zemiakov** z domácej produkcie sa znížila o 2,4 % na 8,24 Sk/kg.

PPA-ATIS

stabilizovala na 29,20 Sk/kg. Posilnili odbytové ceny nektáriniek z importu o 9,9 % na 39,45 Sk/kg.

Odbytové ceny **citrusových plodov** klesli v rozpätí od -1,1 po -4,8 %. Pri citrónoch sa ceny znížili o 4,8 % na 33,42 Sk/kg a pri mandarínkach o 3,1 % na 31,87 Sk/kg. Cena bielych grapefruitov sa stabilizovala na 28,27 Sk/kg a o 1,5 % na 33,21 Sk/kg oslabilo priemerné ceny ružových grapefruitov. O 1,1 % na 29,05 Sk/kg sa znížili ceny pomarančov.

V porovnaní s 31. týždňom posilnila priemerná cena **banánov** o 4,5 % na 25,84 Sk/kg.

Odbytová cena voľne ložených **kivi** posilnila o 1,4 % na 35,- Sk/kg.

PPA-ATIS

Ceny platené výrobcom zeleniny vo vybraných krajinách SVE

Ceny sa uvádzajú v EUR/kg (bez DPH)

	Srbsko ¹		Česká republika ²		Rumunsko ³		Nemecko ⁴	
	Cena	Týždeň	Cena	Týždeň	Cena	Týždeň	Cena	Týždeň
Cibuľa	0,38	30.	0,28	32.	0,62	31.	0,30	31.
Mrkva	0,63	30.	0,34	32.	0,45	31.	0,44	31.
Kapusta biela	0,25	30.	0,14	32.	0,27	31.	0,39	31.
Uhorky	0,38	30.	0,24	32.	0,48	31.	0,52	31.
Rajčiaky	0,38	30.	0,69	32.	0,60	31.	0,63	31.
	Maďarsko ⁵		Lotyšsko ⁶		Litva ⁷		Slovensko ⁸	
	Cena	Týždeň	Cena	Týždeň	Cena	Týždeň	Cena	Týždeň
Cibuľa	0,24	31.	0,40	29.	-	-	0,23	32.
Mrkva	0,38	31.	0,70	29.	-	-	0,27	32.
Kapusta biela	0,19	31.	0,27	29.	0,27	28.	0,13	32.
Uhorky	0,86	31.	0,66	29.	0,49	28.	0,23	32.
Rajčiaky	0,58	31.	-	-	-	-	0,54	32.

Zdroj: International Market Data Exchange (IMDE)

Kurz NBS ku dňu 8. 8. 2008, 1 EUR = 30,364 SKK

Poznámka: SVE - krajiny strednej a východnej Európy.

Špecifikácia cien v krajinách SVE:

- 1 – cibuľa – veľkosť min. 40 mm, balená vo vreciach; mrkva – 1. trieda, priemer 20 – 40 mm; uhorky – 1. trieda, 300 – 700 g; rajčiaky – 1. trieda, veľkosť minimálne 30 mm;
- 2 – cibuľa, mrkva, kapusta biela, ceny od výrobcov, priemer všetkých odrôd, 1. trieda; uhorky – 1. trieda 400 – 500 g balené v kartóne, rajčiaky – 1. trieda 47 – 57 mm, balené v kartóne;
- 3 – cibuľa veľkosť min. 40 – 60 mm/50 – 70 mm, balená vo vreciach, mrkva 1. trieda, priemer 15 – 30 mm, balená v škatuliach alebo vo vreciach, kapusta biela 1. trieda, min. hmotnosť hlávky 1 – 1,5 kg, balená vo vreciach, uhorky 400 – 500 g balené b kartónoch;
- 5 – cibuľa 2. trieda– 40 – 60 mm/50 - 70 mm, mrkva 1. trieda, kapusta biela 1. trieda; uhorky – 1. trieda, 300 – 700 g, balené v kartóne, rajčiaky – 1. trieda, >35 mm balené v kartóne alebo nebalené;
- 6 – cibuľa, mrkva, kapusta biela, veľkosť nešpecifikovaná, nebalené; uhorky – 1. trieda, 400 – 500 g, balené v kartóne;
- 7 – cibuľa, mrkva, kapusta biela triedy 1. a 2. ceny z obchodného domu, uhorky trieda Extra, I. a II., rozličné balenie;
- 8 – cibuľa 2. trieda, veľkosť 35 – 50 mm/60 – 80 mm, nebalená alebo vo vreciach, mrkva, kapusta biela, 1. trieda, uhorky – 1. trieda, 400 – 500 g, rajčiaky – 1. trieda, 47 – 57 mm.

Ceny platené výrobcom ovocia vo vybraných krajinách SVE

Ceny sa uvádzajú v EUR/kg (bez DPH)

	Rumunsko ¹		Maďarsko ²		Česká republika ³		Slovensko ⁴	
	Cena	Týždeň	Cena	Týždeň	Cena	Týždeň	Cena	Týždeň
Hrušky	-	-	0,65	31.	-	-	-	-
Marhule	0,56	31.	1,04	31.	1,17	30.	-	-
Broskyne	0,84	31.	-	31.	0,79	30.	0,64	32.
Slivky	0,53	31.	0,29	31.	-	-	0,33	32.

Zdroj: International Market Data Exchange (IMDE)

Kurz NBS ku dňu 8. 8. 2008, 1 EUR = 30,364 SKK

Poznámka: SVE – krajiny strednej a východnej Európy.

Špecifikácia cien v krajinách SVE:

- 1 – slivky 1. trieda, veľkoplodé priemer >30 mm, ostatné >25 mm, balené v prepravkách;
- 2 – marhule: extra trieda > 35 mm, I. a II. tr. >30 mm, broskyne priemer 70 - 80 mm; slivky priemer min. 20 mm, odrody Bystrická, Blue Free, Stanley;
- 3 – marhule, voľne ložené; broskyne Extra trieda kvality;
- 4 – broskyne 50-65 mm, voľne ložené; slivky >30 mm.

Ceny pestovateľov vybraných druhov zeleniny v ČR

Ceny sa zisťovali v 30. týždni 2008
Ceny I. tr. sa uvádzajú bez dopravy a DPH v Kč/MJ

Druh zeleniny	MJ	Ceny poľnohospodárskych výrobcov			Zmena priemernej ceny	
		min.	max.	priem.	30. t. / 28. t. v Kč	30. t. / 28. t. v %
Cibuľa s odrez. vňaťou	kg	6,00	6,90	6,30	- 0,90	- 12,5
Kaleráb	ks	5,00	5,00	5,00	+ 0,10	+ 2,0
Karfiol	ks	10,00	12,00	10,70		
Mrkva	zv.	6,00	8,50	7,20		
Uhorky šalátové rýchlené	kg	10,00	18,00	14,20	- 1,50	- 9,6
Paprika	kg	20,00	50,00	36,70	- 5,00	- 12,0
Petržlen	zv.	12,00	12,50	12,20		
Kapusta biela	kg	4,00	7,50	5,60	- 0,70	- 11,1

*Zdroj: TIS ČR SZIF č. 15 /2008, *1- menej ako 3 údaje*
Kurz NBS ku dňu 25. 7. 2008, 1 CZK = 1,288 SKK

Odbytové ceny vybraných druhov zeleniny v ČR

Ceny sa zisťovali v 30. týždni 2008
Ceny I. tr. sa uvádzajú bez dopravy a DPH v Kč/MJ

Druh zeleniny	MJ	z domácej produkcie				z dovozu			
		min.	max.	priem.	±30. t. / 28. t.	min.	max.	priem.	±30. t. / 28. t.
Brokolica	kg			*1		17,50	26,00	20,60	
Cibuľa nová	kg	8,90	9,50	9,20	- 0,60	7,30	8,90	10,10	
červená	kg			1*		16,40	22,20	20,20	+ 0,80
Cesnak	kg			*1		43,90	55,00	50,50	- 2,70
Červená repa	kg			*1		11,50	14,20	12,80	- 0,90
Kel hlávkový	kg	8,80	11,50	10,30		5,00	11,50	9,50	- 2,50
Kaleráb	ks			*1		5,50	8,50	6,70	+ 0,10
Karfiol	ks			*1		9,90	14,50	12,10	+ 0,00
Dyňa červená	kg			*1		4,90	8,70	7,10	- 3,70
Mrkva skorá	kg	13,20	15,60	14,10	- 0,50	12,00	15,60	13,70	- 0,10
Uhorky hadovky	kg			*1		12,90	21,40	17,40	- 2,30
šalátové	kg			*1		11,30	17,40	14,30	+ 0,50
Paprika biela	kg			*1		16,90	29,00	22,20	- 11,40
zelená	kg			*1		23,00	38,90	29,30	- 5,60
Petržlen	kg			*1		34,40	35,50	34,80	
Rajčiaky	kg			*1		19,20	28,50	23,30	- 1,50
Red'kovka	zv.	6,10	7,00	6,50	- 0,40	6,10	7,70	6,80	
Šalát farebný	ks	11,40	18,90	14,20	+ 1,00			*1	
hlávkový	ks	6,90	8,70	8,00				*1	
ľadový	ks	10,00	13,20	11,40				*1	
Kapusta biela skorá	kg	5,40	7,60	6,60		5,00	7,60	6,90	- 1,90
červená	kg	6,90	9,50	8,60		9,20	14,00	10,60	- 3,10
kvas. bal.	ks	9,00	13,00	10,20		8,20	14,00	10,10	- 0,10
Šampiňóny	kg			*1		46,80	56,00	51,60	+ 0,60

*Zdroj: TIS ČR SZIF č. 15 /2008, *1- menej ako 3 údaje*
Kurz NBS ku dňu 25. 7. 2008, 1 CZK = 1,288 SKK

Vydavateľ: PPA – ATIS Dobrovičova 12 815 26 Bratislava ISSN 1336-4421	Redakcia: Ing. Daniela Kučová Ing. Viera Konečná e-mail: Daniela.Kucova@apa.sk Viera.Konecna@apa.sk Tel.: 02/57 513 204 Tel.: 02/57 513 203 Fax: 02/53 418 151	©Rozmnožovanie a využívanie informácií je možné len po písomnej dohode s ATIS. Všetky informácie sú spracované s najväčšou starostlivosťou. Informácie obsiahnuté v tomto materiáli sa zakladajú na informačných zdrojoch, o ktorých sme presvedčení, že sú hodnoverné. Za správnosť a úplnosť uvádzaných informácií sa PPA-ATIS nezaručuje, ako ani nezodpovedá za škody vzniknuté na základe ich využitia.
---	---	---