



## Prehľad cien ovocia a zeleniny

**46. týždeň 2024**

Číslo 24/2024  
Ročník 9.  
2. 12. 2024



Agrárne trhové informácie Slovenska

## Ceny zeleniny, zemiakov a ovocia od výrobcov za 46. týždeň 2024

Ceny za 46. týždeň 2024 sa zisťovali v dňoch 18. 11. 2024 – 28. 11. 2024

Ceny 1. triedy sa uvádzajú za kg bez DPH

| Trend 2-týžden. cenového vývoja | Názov produktu            | Cena   | Zso         | Sso | Vso | SR                  |                     | Vývoj v %          |              |
|---------------------------------|---------------------------|--------|-------------|-----|-----|---------------------|---------------------|--------------------|--------------|
|                                 |                           |        |             |     |     | 46. t. 2024 €/m. j. | 44. t. 2024 €/m. j. | 46. t. /44 t. 2024 | Medziročný   |
|                                 | <b>Zelenina</b>           |        |             |     |     |                     |                     |                    |              |
| ↗                               | Mrkva                     | Min.   | 0,30        | *1  | -   | 0,30                | 0,30                | 0,0                | 0,0          |
|                                 |                           | Max.   | 0,45        |     |     | 1,35                | 1,35                | 0,0                | 3,8          |
|                                 |                           | Priem. | <b>0,40</b> |     |     | <b>0,56</b>         | <b>0,55</b>         | <b>1,8</b>         | <b>8,1</b>   |
| ↘                               | Petržlen                  | Min.   | 0,75        | *1  | -   | 0,75                | 0,75                | 0,0                | 7,1          |
|                                 |                           | Max.   | 1,20        |     |     | 2,54                | 2,54                | 0,0                | -9,3         |
|                                 |                           | Priem. | <b>0,98</b> |     |     | <b>1,37</b>         | <b>1,39</b>         | <b>-1,4</b>        | <b>-14,2</b> |
| -                               | Červená repa              | Min.   | -           | *1  | -   | *1                  | *1                  | -                  | -            |
|                                 |                           | Max.   |             |     |     |                     |                     |                    |              |
|                                 |                           | Priem. |             |     |     |                     |                     |                    |              |
| ↗                               | Kapusta hlávková biela    | Min.   | 0,40        | *1  | *1  | 0,40                | 0,40                | 0,0                | 25,0         |
|                                 |                           | Max.   | 0,50        |     |     | 0,73                | 0,73                | 0,0                | 21,7         |
|                                 |                           | Priem. | <b>0,44</b> |     |     | <b>0,51</b>         | <b>0,49</b>         | <b>3,4</b>         | <b>17,4</b>  |
| -                               | Tekvica                   | Min.   | -           | *1  | -   | *1                  | *1                  | -                  | -            |
|                                 |                           | Max.   |             |     |     |                     |                     |                    |              |
|                                 |                           | Priem. |             |     |     |                     |                     |                    |              |
| -                               | Paprika rýchlenná         | Min.   | -           | *1  | *1  | *1                  | *1                  | -                  | -            |
|                                 |                           | Max.   |             |     |     |                     |                     |                    |              |
|                                 |                           | Priem. |             |     |     |                     |                     |                    |              |
| -                               | Rajčiaky rýchlenné        | Min.   | *1          | -   | -   | *1                  | *1                  | -                  | -            |
|                                 |                           | Max.   |             |     |     |                     |                     |                    |              |
|                                 |                           | Priem. |             |     |     |                     |                     |                    |              |
| -                               | Uhorky šalátové rýchlenné | Min.   | *1          | -   | *1  | *1                  | *1                  | -                  | -            |
|                                 |                           | Max.   |             |     |     |                     |                     |                    |              |
|                                 |                           | Priem. |             |     |     |                     |                     |                    |              |
| -                               | Cesnak                    | Min.   | *1          | -   | -   | *1                  | *1                  | -                  | -            |
|                                 |                           | Max.   |             |     |     |                     |                     |                    |              |
|                                 |                           | Priem. |             |     |     |                     |                     |                    |              |
| ↗                               | Cibuľa žltá               | Min.   | 0,40        | *1  | -   | 0,40                | 0,35                | 14,3               | 14,3         |
|                                 |                           | Max.   | 0,55        |     |     | 1,09                | 1,09                | 0,0                | -9,2         |
|                                 |                           | Priem. | <b>0,47</b> |     |     | <b>0,58</b>         | <b>0,57</b>         | <b>1,6</b>         | <b>4,4</b>   |
| ↗                               | Zemiaky                   | Min.   | 0,31        | *1  | *1  | 0,31                | 0,15                | 106,7              | -13,9        |
|                                 |                           | Max.   | 0,60        |     |     | 0,80                | 0,80                | 0,0                | 14,3         |
|                                 |                           | Priem. | <b>0,46</b> |     |     | <b>0,49</b>         | <b>0,47</b>         | <b>5,8</b>         | <b>7,1</b>   |
|                                 | <b>Ovocie</b>             |        |             |     |     |                     |                     |                    |              |
| ↑                               | Jablká Pinova 1. tr.      | Min.   | 0,73        | -   | -   | 0,73                | 0,55                | 32,7               | -            |
|                                 |                           | Max.   | 1,09        |     |     | 1,09                | 1,09                | 0,0                |              |
|                                 |                           | Priem. | <b>0,85</b> |     |     | <b>0,85</b>         | <b>0,78</b>         | <b>9,7</b>         |              |
| ↗                               | Golden Delicious 1.tr.    | Min.   | 0,73        | -   | -   | 0,73                | 0,60                | 21,7               | 25,9         |
|                                 |                           | Max.   | 1,09        |     |     | 1,09                | 1,09                | 0,0                | -16,2        |
|                                 |                           | Priem. | <b>0,85</b> |     |     | <b>0,85</b>         | <b>0,79</b>         | <b>7,9</b>         | <b>-1,2</b>  |
| ↔                               | Idared 1.tr.              | Min.   | 0,73        | -   | -   | 0,73                | 0,73                | 0,0                | -            |
|                                 |                           | Max.   | 0,73        |     |     | 0,73                | 0,73                | 0,0                |              |
|                                 |                           | Priem. | <b>0,73</b> |     |     | <b>0,73</b>         | <b>0,73</b>         | <b>0,0</b>         |              |
| -                               | Hrušky 1.tr.              | Min.   | *1          | -   | -   | *1                  | *1                  | -                  | -            |
|                                 |                           | Max.   |             |     |     |                     |                     |                    |              |
|                                 |                           | Priem. |             |     |     |                     |                     |                    |              |

Prameň: PPA – ATIS; vysvetlivky: SR - Slovensko spolu, Zso - západoslovenská oblasť (Bratislavský, Trnavský, Trenčiansky a Nitriansky kraj), Sso - stredoslovenská oblasť (Žilinský a Banskobystrický kraj), Vso - východoslovenská oblasť (Košícký a Prešovský kraj), \*1 - cenu, resp. vývoj nezverejňujeme (menej ako 3 údaje).

## Ponuka a ceny zeleniny a ovocia od pestovateľov

### Zelenina

Ponuka zeleniny z domácej produkcie bola v 46. týždni 2024 v priemere nižšia ako dopyt.

Mrkva bola v 46. týždni 2024 predávaná za priemernú cenu 0,56 €/kg, čo oproti 44. týždňu predstavovalo nárast jej ceny o 1,8 %.

Nárast priemernej predajnej ceny sme v sledovanom týždni zaznamenali aj pri predaji kapusty bielej hlávkovej (0,51 €/kg), kedy v porovnaní so 44. týždňom tohto roka jej cena posilnila o 3,4 %.

Pri cibuli žltej, resp. zemiakoch sme rovnako v porovnaní so 44. týždňom 2024 zaznamenali zvýšenie ich priemerných cien, pri cibuli (0,58 €/kg) o 1,6 %, resp. pri zemiakoch (0,49 €/kg) bol nárast o 5,8 percenta.

V sledovanom 46. týždni tohto roka sme z ponuky zeleniny od pestovateľov zaznamenali pokles priemernej ceny iba pri petržlene, kedy oproti 44. týždňu 2024 jeho cena klesla o 1,4 % (1,37 €/kg).

### Ovocie

V 46. týždni 2024 ponúkali domáci pestovatelia jablká a hrušky.

Jablká odrody Pinova sa v 1. triede kvality v 46. týždni predávali za priemernú cenu 0,85 €/kg, čo bol oproti 44. týždňu nárast ich ceny o 9,7 % Podobne sme nárast ceny (+7,9 %) zaznamenali pri odrode Golden Delicious 1. triedy kvality, ktoré sa ponúkali na predaj za 0,85 €/kg. Nezmenená zostala predajná cena pri odrode jablák Idared 0,73/kg.

© PPA – ATIS

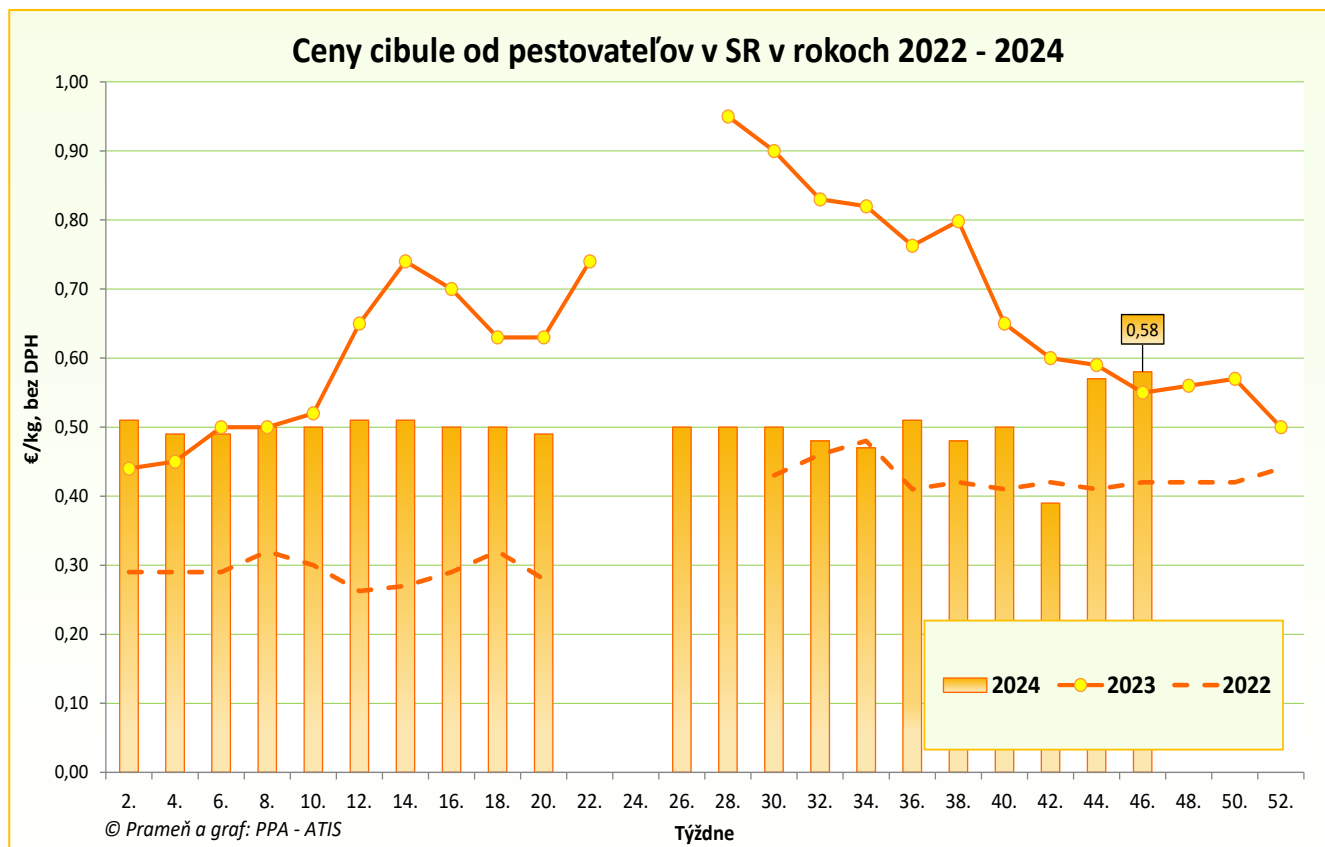

## Odbytové ceny zeleniny z veľkoobchodu za 46. týždeň 2024

Ceny za 46. týždeň 2024 sa zisťovali v dňoch 7. 11. 2024 – 28. 11. 2024

Ceny 1. triedy sa uvádzajú za MJ bez DPH

| Trend<br>2-týžden.<br>cenového<br>vývoja | Názov produktu                  | Cena                   | Zso                         | Sso                         | Vso                         | SR                          |                             | Vývoj v %                   |                              |
|--|---------------------------------|------------------------|-----------------------------|-----------------------------|-----------------------------|-----------------------------|-----------------------------|-----------------------------|------------------------------|
|  |                                 |                        |                             |                             |                             | 46. t. 2024<br>€/m. j.      | 44. t. 2024<br>€/m. j.      | 46. t. /44. t.<br>2024      | Medziročný                   |
| -  | Mrkva                           | Min.<br>Max.<br>Priem. | *1                          | -                           | -                           | *1                          | *1                          | -                           | -                            |
| ↑  | Mrkva import                    | Min.<br>Max.<br>Priem. | *1                          | 0,55<br>0,65<br><b>0,60</b> | 0,69<br>0,85<br><b>0,75</b> | 0,55<br>1,00<br><b>0,72</b> | 0,49<br>0,90<br><b>0,66</b> | 12,2<br>11,1<br><b>9,8</b>  | 22,2<br>51,5<br><b>30,5</b>  |
| -  | Petržlen                        | Min.<br>Max.<br>Priem. | *1                          | -                           | -                           | *1                          | *1                          | -                           | -                            |
| ↘  | Petržlen import                 | Min.<br>Max.<br>Priem. | *1                          | 0,99<br>1,25<br><b>1,16</b> | 1,29<br>1,90<br><b>1,53</b> | 0,99<br>1,90<br><b>1,41</b> | 0,99<br>1,90<br><b>1,42</b> | 0,0<br>0,0<br><b>-0,6</b>   | 16,5<br>18,8<br><b>19,9</b>  |
| ↘  | Zeler import                    | Min.<br>Max.<br>Priem. | 1,20<br>1,39<br><b>1,30</b> | 0,95<br>1,35<br><b>1,17</b> | 1,19<br>1,40<br><b>1,30</b> | 0,95<br>1,40<br><b>1,25</b> | 0,95<br>1,60<br><b>1,29</b> | 0,0<br>-12,5<br><b>-2,6</b> | 46,2<br>47,4<br><b>45,5</b>  |
| ↔  | Červená repa import             | Min.<br>Max.<br>Priem. | 0,70<br>0,89<br><b>0,80</b> | 0,49<br>0,55<br><b>0,53</b> | *1                          | 0,49<br>0,89<br><b>0,65</b> | 0,49<br>0,89<br><b>0,65</b> | 0,0<br>0,0<br><b>0,0</b>    | 16,7<br>4,7<br><b>5,9</b>    |
| ↘  | Red'kev biela import            | Min.<br>Max.<br>Priem. | *1                          | *1                          | 1,40<br>1,74<br><b>1,58</b> | 1,09<br>2,30<br><b>1,57</b> | 1,15<br>2,30<br><b>1,62</b> | -5,2<br>0,0<br><b>-3,3</b>  | 14,7<br>28,5<br><b>12,9</b>  |
| ↗  | Red'kovka červená / zv. import  | Min.<br>Max.<br>Priem. | *1                          | *1                          | 0,65<br>0,89<br><b>0,73</b> | 0,49<br>0,89<br><b>0,68</b> | 0,49<br>0,89<br><b>0,66</b> | 0,0<br>0,0<br><b>2,2</b>    | 0,0<br>0,0<br><b>4,9</b>     |
| ↘  | Kapusta hlávková biela          | Min.<br>Max.<br>Priem. | *1                          | *1                          | *1                          | 0,59<br>0,75<br><b>0,65</b> | 0,62<br>0,75<br><b>0,67</b> | -4,8<br>0,0<br><b>-3,0</b>  | -3,3<br>-6,3<br><b>-10,7</b> |
| -  | Kapusta hlávková červená        | Min.<br>Max.<br>Priem. | -                           | -                           | -                           | -                           | -                           | -                           | -                            |
| ↘  | Kapusta hlávková biela import   | Min.<br>Max.<br>Priem. | *1                          | *1                          | 0,59<br>0,79<br><b>0,69</b> | 0,59<br>0,99<br><b>0,74</b> | 0,65<br>0,99<br><b>0,76</b> | -9,2<br>0,0<br><b>-2,3</b>  | 20,4<br>32,0<br><b>27,5</b>  |
| ↘  | Kapusta hlávková červená import | Min.<br>Max.<br>Priem. | 0,90<br>1,05<br><b>0,95</b> | *1                          | 0,76<br>0,79<br><b>0,78</b> | 0,69<br>1,05<br><b>0,83</b> | 0,69<br>1,05<br><b>0,84</b> | 0,0<br>0,0<br><b>-1,5</b>   | 32,7<br>23,5<br><b>19,6</b>  |
| ↘  | Kel hlávkový import/kg          | Min.<br>Max.<br>Priem. | *1                          | 0,99<br>1,15<br><b>1,10</b> | *1                          | 0,99<br>1,20<br><b>1,11</b> | 1,09<br>1,20<br><b>1,13</b> | -9,2<br>0,0<br><b>-2,0</b>  | 25,3<br>21,2<br><b>23,1</b>  |
| -  | Kel hlávkový                    | Min.<br>Max.<br>Priem. | -                           | -                           | -                           | -                           | -                           | -                           | -                            |
| ↔  | Kapusta kvasená                 | Min.<br>Max.<br>Priem. | *1                          | -                           | 0,92<br>1,20<br><b>1,05</b> | 0,92<br>1,60<br><b>1,16</b> | 0,92<br>1,60<br><b>1,16</b> | 0,0<br>0,0<br><b>0,0</b>    | 8,2<br>6,7<br><b>8,2</b>     |
| ↔  | Kapusta kvasená import          | Min.<br>Max.<br>Priem. | -                           | *1                          | *1                          | 0,86<br>1,10<br><b>0,95</b> | 0,86<br>1,10<br><b>0,95</b> | 0,0<br>0,0<br><b>0,0</b>    | 7,5<br>0,0<br><b>8,0</b>     |
| ↗  | Kaleráb import                  | Min.<br>Max.<br>Priem. | -                           | *1                          | *1                          | 0,78<br>0,99<br><b>0,84</b> | 0,65<br>0,99<br><b>0,81</b> | 20,0<br>0,0<br><b>4,0</b>   | 41,8<br>11,2<br><b>15,1</b>  |

Prameň: PPA – ATIS; vysvetlivky: SR - Slovensko spolu, Zso - západoslovenská oblasť (Bratislavský, Trnavský, Trenčiansky a Nitriansky kraj), Sso - stredoslovenská oblasť (Žilinský a Banskobystrický kraj), Vso - východoslovenská oblasť (Košický a Prešovský kraj), \*1 - cenu, resp. vývoj nezverejňujeme (menej ako 3 údaje).

## Odbytové ceny zeleniny z veľkoobchodu za 46. týždeň 2024

Ceny za 46. týždeň 2024 sa zisťovali v dňoch 7.11. 2024 – 28.11. 2024

Ceny 1. triedy sa uvádzajú za MJ bez DPH

| Trend<br>2-týžden.<br>cenového<br>vývoja | Názov produktu           | Cena                   | Zso                         | Sso                               | Vso                         | SR                          |                             | Vývoj v %                   |                                |
|--|--------------------------|------------------------|-----------------------------|-----------------------------------|-----------------------------|-----------------------------|-----------------------------|-----------------------------|--------------------------------|
|  |                          |                        |                             |                                   |                             | 46. t. 2024<br>€/m. j.      | 44. t. 2024<br>€/m. j.      | 46. t. /44. t.<br>2024      | Medziročný                     |
| ↗  | Kaleráb import/ ks       | Min.<br>Max.<br>Priem. | *1                          | 0,65<br>0,78<br><b>0,73</b>       | 0,75<br>0,89<br><b>0,81</b> | 0,65<br>0,89<br><b>0,78</b> | 0,59<br>0,89<br><b>0,74</b> | 10,2<br>0,0<br><b>6,2</b>   | 10,2<br>8,5<br><b>8,5</b>      |
| -  | Kaleráb/ ks              | Min.<br>Max.<br>Priem. | *1                          | -                                 | -                           | *1                          | *1                          | -                           | -                              |
| -  | Karfiol/ ks              | Min.<br>Max.<br>Priem. | -                           | -                                 | -                           | -                           | -                           | -                           | -                              |
| ↘  | Karfiol import/ ks       | Min.<br>Max.<br>Priem. | *1                          | 1,55<br>1,85<br><b>1,73</b>       | 1,90<br>2,00<br><b>1,96</b> | 1,55<br>2,20<br><b>1,86</b> | 1,65<br>2,30<br><b>1,88</b> | -6,1<br>-4,4<br><b>-0,9</b> | -18,0<br>-40,5<br><b>-19,0</b> |
| ↘  | Brokolica import/ ks     | Min.<br>Max.<br>Priem. | *1                          | *1<br>1,29<br>1,60<br><b>1,41</b> | 1,29<br>1,60<br><b>1,41</b> | 1,19<br>1,60<br><b>1,38</b> | 1,29<br>1,75<br><b>1,40</b> | -7,8<br>-8,6<br><b>-1,0</b> | -13,8<br>-5,3<br><b>-10,4</b>  |
| -  | Rajčiaky rýchlené        | Min.<br>Max.<br>Priem. | -                           | -                                 | -                           | -                           | -                           | -                           | -                              |
| ↘  | Rajčiaky import          | Min.<br>Max.<br>Priem. | 1,70<br>2,89<br><b>2,26</b> | 1,59<br>2,25<br><b>1,90</b>       | 1,99<br>3,30<br><b>2,56</b> | 1,59<br>3,30<br><b>2,24</b> | 1,59<br>3,30<br><b>2,27</b> | 0,0<br>0,0<br><b>-1,2</b>   | 0,0<br>-24,8<br><b>-7,3</b>    |
| -  | Paprika rýchlená         | Min.<br>Max.<br>Priem. | -                           | -                                 | -                           | -                           | -                           | -                           | -                              |
| ↑  | Paprika zelená import    | Min.<br>Max.<br>Priem. | *1                          | 1,55<br>2,10<br><b>1,83</b>       | 2,10<br>2,69<br><b>2,43</b> | 1,55<br>3,00<br><b>2,32</b> | 1,65<br>2,50<br><b>2,02</b> | -6,1<br>20,0<br><b>14,8</b> | -8,8<br>15,4<br><b>7,5</b>     |
| ↑  | Paprika PCR import       | Min.<br>Max.<br>Priem. | 2,69<br>2,99<br><b>2,83</b> | 2,55<br>2,99<br><b>2,76</b>       | 2,79<br>3,10<br><b>2,90</b> | 2,55<br>3,10<br><b>2,83</b> | 1,99<br>3,05<br><b>2,58</b> | 28,1<br>1,6<br><b>9,7</b>   | 24,4<br>11,1<br><b>16,8</b>    |
| ↗  | Paprika červená import   | Min.<br>Max.<br>Priem. | *1                          | 1,79<br>2,68<br><b>2,21</b>       | 2,40<br>3,15<br><b>2,75</b> | 1,79<br>3,15<br><b>2,58</b> | 1,89<br>3,10<br><b>2,45</b> | -5,3<br>1,6<br><b>5,6</b>   | 12,6<br>5,0<br><b>7,6</b>      |
| -  | Uhorky šalátové rýchlené | Min.<br>Max.<br>Priem. | -                           | -                                 | *1                          | *1                          | *1                          | -                           | -                              |
| ↗  | Uhorky šalátové import   | Min.<br>Max.<br>Priem. | *1                          | 1,45<br>2,15<br><b>1,77</b>       | 1,86<br>2,80<br><b>2,18</b> | 1,45<br>2,80<br><b>1,96</b> | 1,39<br>2,80<br><b>1,93</b> | 4,3<br>0,0<br><b>1,2</b>    | -6,5<br>4,1<br><b>-3,6</b>     |
| -  | Tekvica                  | Min.<br>Max.<br>Priem. | *1                          | -                                 | -                           | *1                          | *1                          | -                           | -                              |
| ↗  | Tekvica import           | Min.<br>Max.<br>Priem. | *1                          | *1<br>*1<br><b>2,43</b>           | *1<br>3,09<br><b>2,43</b>   | 0,89<br>1,60<br><b>1,27</b> | 0,89<br>2,09<br><b>1,26</b> | 0,0<br>-23,4<br><b>1,0</b>  | -10,1<br>0,0<br><b>3,2</b>     |
| -  | Dyňa červená import      | Min.<br>Max.<br>Priem. | -                           | -                                 | -                           | -                           | -                           | -                           | -                              |
| ↗  | Melón cukrový import     | Min.<br>Max.<br>Priem. | -                           | *1<br>*1<br><b>2,43</b>           | 1,59<br>3,09<br><b>2,43</b> | 1,29<br>3,09<br><b>2,32</b> | 1,29<br>3,39<br><b>2,21</b> | 0,0<br>-8,9<br><b>5,0</b>   | -30,6<br>29,3<br><b>8,8</b>    |

Prameň: PPA – ATIS; vysvetlivky: SR - Slovensko spolu, Zso - západoslovenská oblasť (Bratislavský, Trnavský, Trenčiansky a Nitriansky kraj), Sso - stredoslovenská oblasť (Žilinský a Banskobystrický kraj), Vso - východoslovenská oblasť (Košický a Prešovský kraj), \*1 - cenu, resp. vývoj nezverejňujeme (menej ako 3 údaje).

## Odbytové ceny zeleniny z veľkoobchodu za 46. týždeň 2024

Ceny za 46. týždeň 2024 sa zisťovali v dňoch 7.11. 2024 – 28.11. 2024

Ceny 1. triedy sa uvádzajú za MJ bez DPH

| Trend 2-týžden. cenového vývoja | Názov produktu            | Cena                   | Zso                  | Sso                  | Vso                  | SR                   |                      | Vývoj v %             |                         |
|---------------------------------|---------------------------|------------------------|----------------------|----------------------|----------------------|----------------------|----------------------|-----------------------|-------------------------|
|                                 |                           |                        |                      |                      |                      | 46. t. 2024 €/m. j.  | 44. t. 2024 €/m. j.  | 46. t. /44. t. 2024   | Medziročný              |
| -                               | Cukina                    | Min.<br>Max.<br>Priem. | -                    | -                    | -                    | -                    | -                    | -                     | -                       |
| ↘                               | Cukina import             | Min.<br>Max.<br>Priem. | *1                   | 2,29<br>2,85<br>2,60 | 2,49<br>3,30<br>2,86 | 2,20<br>3,30<br>2,65 | 2,29<br>3,30<br>2,73 | -3,9<br>0,0<br>-3,0   | 30,2<br>26,9<br>23,9    |
| ↑↑                              | Baklažán import           | Min.<br>Max.<br>Priem. | *1                   | *1                   | 2,50<br>2,60<br>2,56 | 1,99<br>3,50<br>2,63 | 1,29<br>2,80<br>2,16 | 54,3<br>25,0<br>21,5  | 13,7<br>52,2<br>26,5    |
| ↓                               | Kapusta pekinská import   | Min.<br>Max.<br>Priem. | 1,25<br>1,49<br>1,35 | 0,99<br>1,15<br>1,06 | 1,09<br>1,40<br>1,20 | 0,99<br>1,49<br>1,20 | 0,99<br>1,99<br>1,39 | 0,0<br>-25,1<br>-13,2 | 16,5<br>14,6<br>13,4    |
| ↗                               | Šalát hlávkový import/ ks | Min.<br>Max.<br>Priem. | *1                   | *1                   | *1                   | 0,99<br>1,35<br>1,10 | 0,99<br>1,15<br>1,04 | 0,0<br>17,4<br>5,8    | 25,3<br>35,0<br>20,2    |
| ↘                               | Cibuľa                    | Min.<br>Max.<br>Priem. | *1                   | -                    | *1                   | 0,55<br>0,69<br>0,63 | 0,55<br>0,69<br>0,64 | 0,0<br>0,0<br>-2,0    | -21,4<br>-18,8<br>-20,7 |
| -                               | Cibuľa / zv.              | Min.<br>Max.<br>Priem. | *1                   | *1                   | -                    | *1                   | *1                   | -                     | -                       |
| ↗                               | Cibuľa import             | Min.<br>Max.<br>Priem. | *1                   | 0,53<br>0,60<br>0,57 | *1                   | 0,53<br>0,80<br>0,65 | 0,53<br>0,80<br>0,63 | 0,0<br>0,0<br>2,4     | -18,5<br>-11,1<br>-13,2 |
| ↗                               | Cibuľa / zv. import       | Min.<br>Max.<br>Priem. | *1                   | *1                   | *1                   | 0,75<br>0,90<br>0,85 | 0,75<br>0,89<br>0,82 | 0,0<br>1,1<br>3,1     | 8,7<br>0,0<br>4,9       |
| ↘                               | Pór import                | Min.<br>Max.<br>Priem. | *1                   | 1,35<br>1,80<br>1,53 | 1,39<br>1,99<br>1,68 | 1,35<br>1,99<br>1,63 | 1,35<br>2,30<br>1,70 | 0,0<br>-13,5<br>-4,2  | 23,9<br>4,7<br>15,2     |
| -                               | Cesnak                    | Min.<br>Max.<br>Priem. | -                    | -                    | *1                   | *1                   | *1                   | -                     | -                       |
| ↘                               | Cesnak import             | Min.<br>Max.<br>Priem. | *1                   | 3,79<br>4,95<br>4,33 | *1                   | 3,79<br>5,00<br>4,29 | 3,49<br>5,00<br>4,32 | 8,6<br>0,0<br>-0,7    | 24,3<br>31,9<br>23,0    |
| ↔                               | Šampiňóny voľne ložené    | Min.<br>Max.<br>Priem. | *1                   | *1                   | *1                   | 2,45<br>3,40<br>2,93 | 2,45<br>3,40<br>2,93 | 0,0<br>0,0<br>0,0     | 0,0<br>13,3<br>6,5      |
| ↔                               | Šampiňóny / 250 g         | Min.<br>Max.<br>Priem. | *1                   | -                    | *1                   | 1,09<br>1,15<br>1,13 | 1,09<br>1,15<br>1,13 | 0,0<br>0,0<br>0,0     | 12,4<br>-4,2<br>5,3     |
| ↘                               | Zemiaky                   | Min.<br>Max.<br>Priem. | *1                   | -                    | *1                   | 0,70<br>0,89<br>0,82 | 0,70<br>0,89<br>0,82 | 0,0<br>0,0<br>-0,3    | 18,6<br>4,7<br>7,8      |
| ↗                               | Zemiaky import            | Min.<br>Max.<br>Priem. | *1                   | *1                   | *1                   | 0,55<br>0,85<br>0,70 | 0,55<br>0,85<br>0,68 | 0,0<br>0,0<br>2,5     | -6,8<br>6,2<br>2,1      |
| ↔                               | Zemiaky skoré import      | Min.<br>Max.<br>Priem. | -                    | *1                   | *1                   | 0,53<br>0,69<br>0,61 | 0,53<br>0,69<br>0,61 | 0,0<br>0,0<br>0,0     | -                       |

Prameň: PPA – ATIS; vysvetlivky: SR - Slovensko spolu, Zso - západoslovenská oblasť (Bratislavský, Trnavský, Trenčiansky a Nitriansky kraj), Sso - stredoslovenská oblasť (Žilinský a Banskobystrický kraj), Vso - východoslovenská oblasť (Košícký a Prešovský kraj), \*1 - cenu, resp. vývoj nezverejňujeme (menej ako 3 údaje)

## Odbytové ceny ovocia z veľkoobchodu za 46. týždeň 2024

Ceny za 46. týždeň 2024 sa zisťovali v dňoch 7.11. 2024 – 28.11. 2024

Ceny 1. triedy sa uvádzajú za MJ bez DPH

| Trend<br>2-týžden.<br>cenového<br>vývoja | Názov produktu                        | Cena   | Zso  | Sso  | Vso  | SR                     |                        | Vývoj v %              |            |
|--|---------------------------------------|--------|------|------|------|------------------------|------------------------|------------------------|------------|
|  |                                       |        |      |      |      | 46. t. 2024<br>€/m. j. | 44. t. 2024<br>€/m. j. | 46. t. /44. t.<br>2024 | Medziročný |
| ↔  | Golden Delicious 1. tr                | Min.   | -    | *1   | *1   | 0,99                   | 0,99                   | 0,0                    | 25,3       |
|  |                                       | Max.   |      |      |      | 1,45                   | 1,45                   | 0,0                    | 31,8       |
|  |                                       | Priem. |      |      |      | 1,15                   | 1,15                   | 0,0                    | 19,7       |
| -  | Golden Delicious<br>>70 mm            | Min.   | *1   | -    | *1   | *1                     | *1                     | -                      | -          |
|  |                                       | Max.   |      |      |      |                        |                        |                        |            |
|  |                                       | Priem. |      |      |      |                        |                        |                        |            |
| -  | Golden Delicious 1. tr<br>import      | Min.   | *1   | -    | *1   | *1                     | *1                     | -                      | -          |
|  |                                       | Max.   |      |      |      |                        |                        |                        |            |
|  |                                       | Priem. |      |      |      |                        |                        |                        |            |
| ↗  | Gala 1. tr.                           | Min.   | *1   | *1   | *1   | 0,90                   | 0,90                   | 0,0                    | 20,0       |
|  |                                       | Max.   |      |      |      | 1,15                   | 1,05                   | 9,5                    | 35,3       |
|  |                                       | Priem. |      |      |      | 1,02                   | 0,99                   | 3,4                    | 17,9       |
| -  | Gala >70 mm                           | Min.   | *1   | -    | *1   | *1                     | 0,93                   | -                      | -          |
|  |                                       | Max.   |      |      |      |                        | 1,45                   |                        |            |
|  |                                       | Priem. |      |      |      |                        | 1,21                   |                        |            |
| -  | Jablká ostatné zimné<br>>70 mm import | Min.   | *1   | *1   | -    | *1                     | *1                     | -                      | -          |
|  |                                       | Max.   |      |      |      |                        |                        |                        |            |
|  |                                       | Priem. |      |      |      |                        |                        |                        |            |
| ↗  | Hrušky import                         | Min.   | 1,35 | 1,45 | 1,55 | 1,35                   | 1,30                   | 3,9                    | 28,6       |
|  |                                       | Max.   | 2,20 | 2,05 | 1,75 | 2,20                   | 2,20                   | 0,0                    | 4,8        |
|  |                                       | Priem. | 1,84 | 1,73 | 1,63 | 1,73                   | 1,71                   | 1,4                    | 6,6        |
| -  | Hrušky 1. tr.                         | Min.   | *1   | -    | -    | *1                     | *1                     | -                      | -          |
|  |                                       | Max.   |      |      |      |                        |                        |                        |            |
|  |                                       | Priem. |      |      |      |                        |                        |                        |            |
| -  | Broskyne import                       | Min.   | -    | -    | -    | -                      | -                      | -                      | -          |
|  |                                       | Max.   |      |      |      |                        |                        |                        |            |
|  |                                       | Priem. |      |      |      |                        |                        |                        |            |
| -  | Nektárinky import                     | Min.   | -    | -    | -    | -                      | -                      | -                      | -          |
|  |                                       | Max.   |      |      |      |                        |                        |                        |            |
|  |                                       | Priem. |      |      |      |                        |                        |                        |            |
| ↗  | Slivky import                         | Min.   | *1   | *1   | 1,80 | 1,29                   | 1,45                   | -11,0                  | -31,7      |
|  |                                       | Max.   |      |      | 2,50 | 2,50                   | 2,00                   | 25,0                   | 0,0        |
|  |                                       | Priem. |      |      | 2,13 | 1,95                   | 1,82                   | 6,7                    | -8,7       |
| -  | Slivky<br>konzumné                    | Min.   | -    | -    | -    | -                      | -                      | -                      | -          |
|  |                                       | Max.   |      |      |      |                        |                        |                        |            |
|  |                                       | Priem. |      |      |      |                        |                        |                        |            |
| -  | Jahody import<br>konzumné/ 250 g      | Min.   | *1   | -    | *1   | *1                     | *1                     | -                      | -          |
|  |                                       | Max.   |      |      |      |                        |                        |                        |            |
|  |                                       | Priem. |      |      |      |                        |                        |                        |            |
| ↑↑                                       | Hrozno stolové biele<br>import        | Min.   | 3,20 | 3,69 | 3,99 | 3,20                   | 2,00                   | 60,0                   | 73,0       |
|  |                                       | Max.   | 4,79 | 5,35 | 4,99 | 5,35                   | 4,85                   | 10,3                   | -1,8       |
|  |                                       | Priem. | 4,23 | 4,43 | 4,51 | 4,39                   | 3,46                   | 27,0                   | 4,4        |
| -  | Hrozno stolové modré<br>import        | Min.   | -    | *1   | *1   | *1                     | *1                     | -                      | -          |
|  |                                       | Max.   |      |      |      |                        |                        |                        |            |
|  |                                       | Priem. |      |      |      |                        |                        |                        |            |
| ↑  | Hrozno stolové červené<br>import      | Min.   | *1   | 2,99 | *1   | 2,99                   | 2,00                   | 49,5                   | 53,3       |
|  |                                       | Max.   |      | 4,90 |      | 4,90                   | 4,90                   | 0,0                    | 22,8       |
|  |                                       | Priem. |      | 4,05 |      | 3,70                   | 3,27                   | 13,0                   | 29,6       |

Prameň: PPA – ATIS; vysvetlivky: SR - Slovensko spolu, Zso - západoslovenská oblasť (Bratislavský, Trnavský, Trenčiansky a Nitriansky kraj), Sso - stredoslovenská oblasť (Žilinský a Banskobystrický kraj), Vso - východoslovenská oblasť (Košícký a Prešovský kraj), \*1 - cenu, resp. vývoj nezverejňujeme (menej ako 3 údaje)

## Odbytové ceny ovocia z veľkoobchodu za 46. týždeň 2024

Ceny za 46. týždeň 2024 sa zisťovali v dňoch 7. 11. 2024 – 28. 11. 2024

Ceny 1. triedy sa uvádzajú za MJ bez DPH

| Trend<br>2-týžden.<br>cenového<br>vývoja | Názov produktu                  | Cena   | Zso  | Sso  | Vso  | SR                     |                        | Vývoj v %              |            |
|--|---------------------------------|--------|------|------|------|------------------------|------------------------|------------------------|------------|
|  |                                 |        |      |      |      | 46. t. 2024<br>€/m. j. | 44. t. 2024<br>€/m. j. | 46. t. /44. t.<br>2024 | Medziročný |
| ↓  | Pomaranče                       | Min.   | 1,20 | *1   | 1,17 | 1,05                   | 1,19                   | -11,8                  | -16,0      |
|  |                                 | Max.   | 1,60 |      | 1,45 | 1,60                   | 2,10                   | -23,8                  | -23,8      |
|  |                                 | Priem. | 1,53 |      | 1,30 | 1,40                   | 1,67                   | -16,7                  | -20,1      |
| ↕  | Citróny                         | Min.   | 1,20 | 1,29 | 1,49 | 1,20                   | 1,19                   | 0,8                    | 0,8        |
|  |                                 | Max.   | 1,60 | 1,75 | 2,40 | 2,40                   | 2,40                   | 0,0                    | 45,5       |
|  |                                 | Priem. | 1,46 | 1,50 | 1,79 | 1,58                   | 1,68                   | -5,5                   | 9,4        |
| ↗  | Mandarínky                      | Min.   | *1   | *1   | 1,59 | 1,45                   | 1,17                   | 23,9                   | 7,4        |
|  |                                 | Max.   |      |      | 1,99 | 1,99                   | 2,59                   | -23,2                  | 0,0        |
|  |                                 | Priem. |      |      | 1,78 | 1,80                   | 1,70                   | 5,7                    | 19,7       |
| ↗  | Grapefruity biele               | Min.   | *1   | *1   | 1,79 | 1,59                   | 1,59                   | 0,0                    | 0,0        |
|  |                                 | Max.   |      |      | 2,19 | 2,19                   | 2,19                   | 0,0                    | -0,5       |
|  |                                 | Priem. |      |      | 1,99 | 1,96                   | 1,88                   | 4,0                    | -1,2       |
| ↕  | Grapefruity<br>červené a ružové | Min.   | *1   | *1   | 1,59 | 1,29                   | 1,35                   | -4,4                   | -7,9       |
|  |                                 | Max.   |      |      | 2,00 | 2,00                   | 2,00                   | 0,0                    | -14,9      |
|  |                                 | Priem. |      |      | 1,75 | 1,65                   | 1,70                   | -2,9                   | -1,1       |
| ↕  | Banány                          | Min.   | 1,15 | 1,11 | 1,19 | 1,11                   | 1,13                   | -1,8                   | 27,6       |
|  |                                 | Max.   | 1,49 | 1,30 | 1,40 | 1,49                   | 1,49                   | 0,0                    | 6,4        |
|  |                                 | Priem. | 1,30 | 1,24 | 1,28 | 1,27                   | 1,28                   | -0,9                   | 2,2        |
| ↕  | Kivi / voľne ložené             | Min.   | *1   | 1,99 | *1   | 1,95                   | 1,95                   | 0,0                    | 8,3        |
|  |                                 | Max.   |      | 2,60 |      | 3,50                   | 3,50                   | 0,0                    | 20,7       |
|  |                                 | Priem. |      | 2,28 |      | 2,51                   | 2,56                   | -2,0                   | 4,7        |
| -  | Kivi / košík                    | Min.   | -    | *1   | -    | *1                     | 1,89                   | -                      | -          |
|  |                                 | Max.   |      |      |      |                        | 2,75                   |                        |            |
|  |                                 | Priem. |      |      |      |                        | 2,22                   |                        |            |
| -  | Kivi / platóny                  | Min.   | -    | *1   | *1   | *1                     | *1                     | -                      | -          |
|  |                                 | Max.   |      |      |      |                        |                        |                        |            |
|  |                                 | Priem. |      |      |      |                        |                        |                        |            |
| ↔  | Ananás / ks                     | Min.   | *1   | *1   | *1   | 1,69                   | 1,69                   | 0,0                    | 13,4       |
|  |                                 | Max.   |      |      |      | 3,80                   | 3,80                   | 0,0                    | 35,7       |
|  |                                 | Priem. |      |      |      | 2,22                   | 2,22                   | 0,0                    | 12,7       |
| ↗  | Mango / ks                      | Min.   | *1   | *1   | 1,40 | 1,40                   | 1,30                   | 7,7                    | 17,6       |
|  |                                 | Max.   |      |      | 2,19 | 2,19                   | 2,09                   | 4,8                    | 15,9       |
|  |                                 | Priem. |      |      | 1,79 | 1,78                   | 1,70                   | 4,4                    | 13,3       |
| ↗  | Avokádo / ks                    | Min.   | *1   | *1   | 1,09 | 1,09                   | 0,85                   | 28,2                   | 10,1       |
|  |                                 | Max.   |      |      | 1,59 | 2,00                   | 1,60                   | 25,0                   | 33,3       |
|  |                                 | Priem. |      |      | 1,25 | 1,35                   | 1,27                   | 6,4                    | 8,6        |

Prameň: PPA – ATIS; vysvetlivky: SR - Slovensko spolu, Zso - západoslovenská oblasť (Bratislavský, Trnavský, Trenčiansky a Nitriansky kraj), Sso - stredoslovenská oblasť (Žilinský a Banskobystrický kraj), Vso - východoslovenská oblasť (Košický a Prešovský kraj), \*1 - cenu, resp. vývoj nezverejňujeme (menej ako 3 údaje)

## Grafy

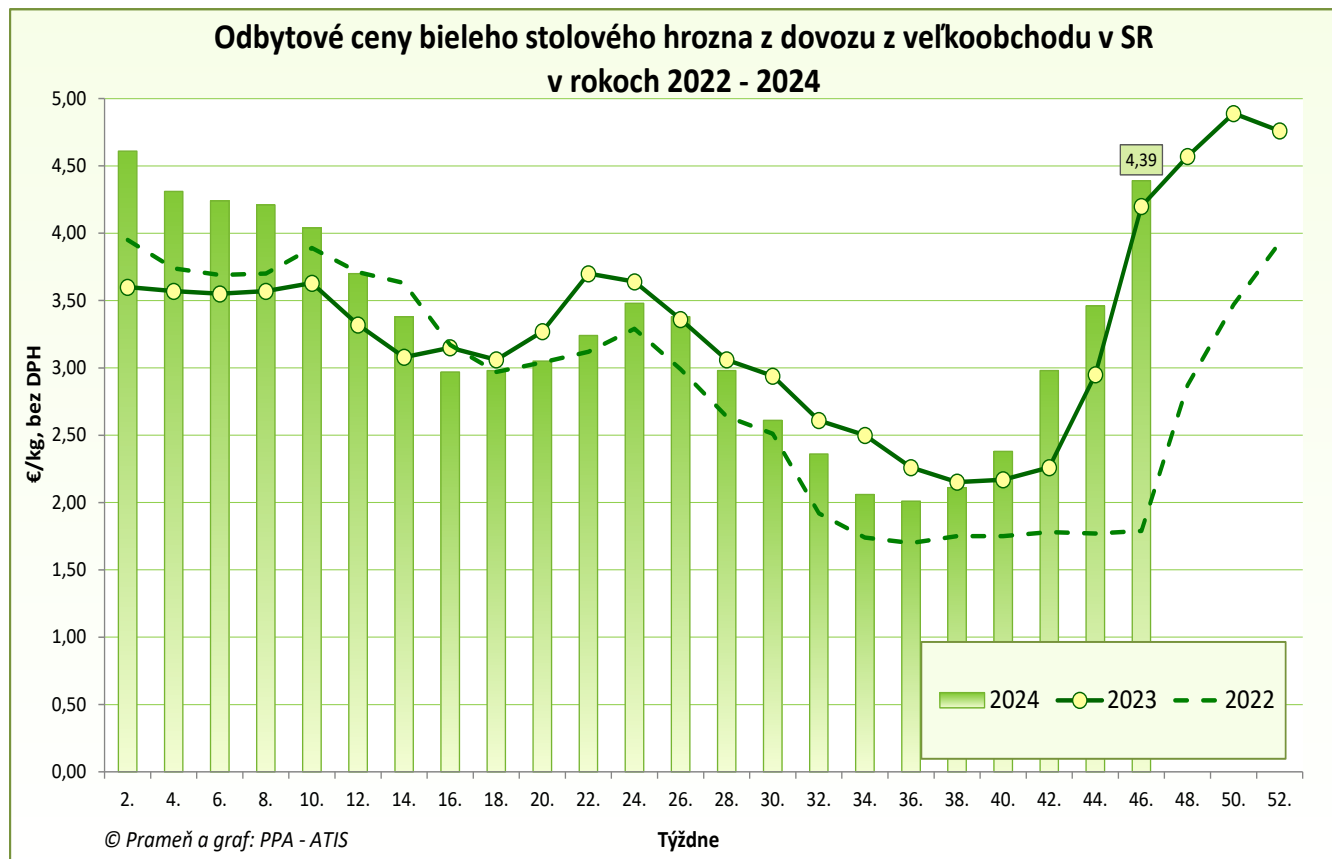
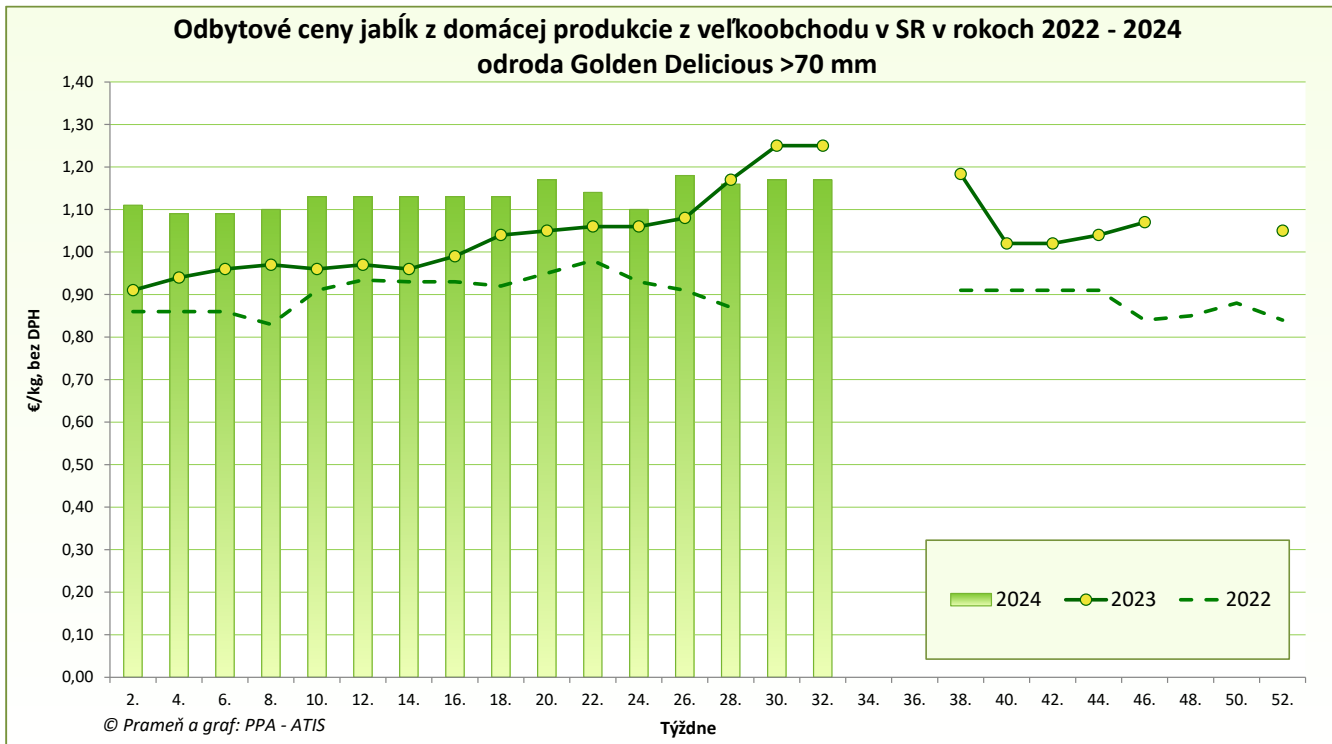

### Odbytové ceny citrónov z veľkoobchodu v SR v rokoch 2022 - 2024

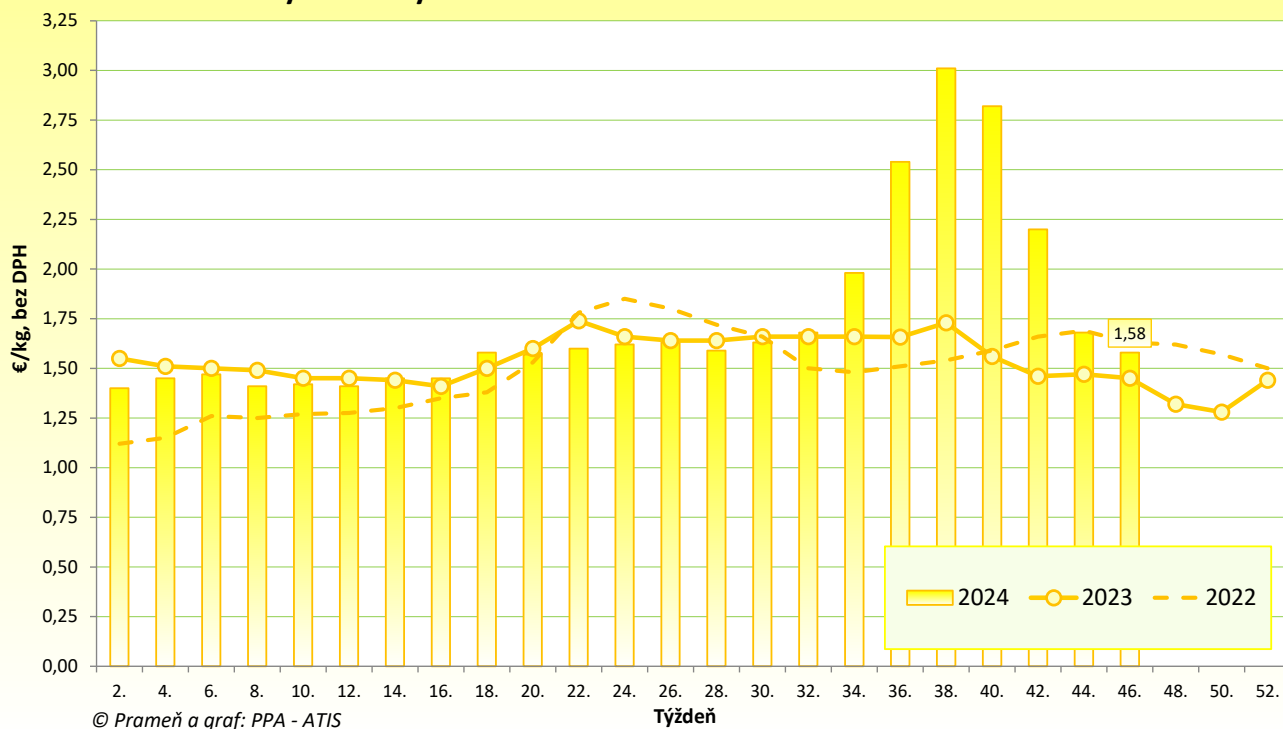

### Odbytové ceny banánov z veľkoobchodu v SR v rokoch 2022 - 2024

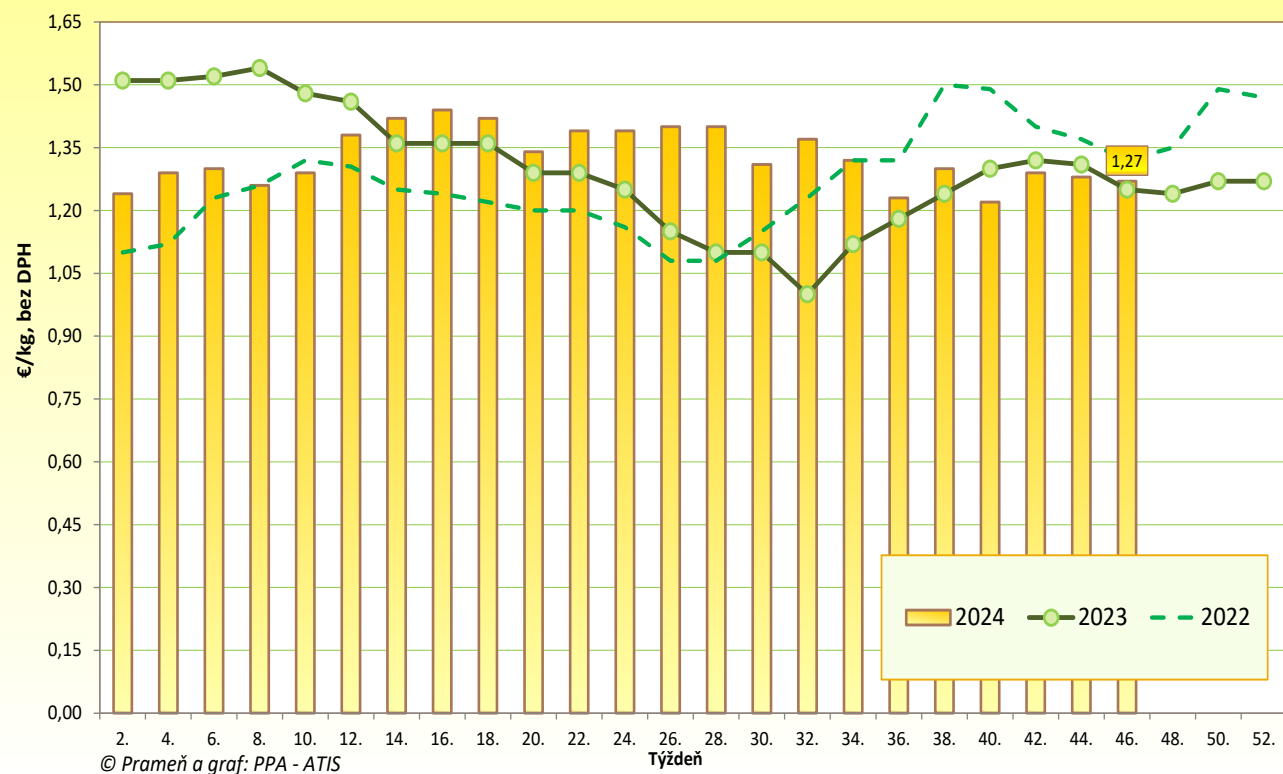

**Vydavateľ a spracovateľ cenových informácií:**

Pôdohospodárska platobná agentúra  
Odbor agrárnych informácií - ATIS  
Hraničná 12  
815 26 Bratislava  
[www.apa.sk](http://www.apa.sk)

Číslo 24/2024; Ročník 9.; 2. 12. 2024

**Komoditný manažér:**

Ing. Terézia Jamborová  
Mobil: 0915/762 204  
e-mail: [Terezia.Jamborova@apa.sk](mailto:Terezia.Jamborova@apa.sk)

Mgr. Dávid Čičmanec  
Mobil: 0918/612 199  
e-mail: [David.Cicmanec@apa.sk](mailto:David.Cicmanec@apa.sk)

© Rozmnožovanie a využívanie informácií je možné len po písomnej dohode s Pôdohospodárskou platobnou agentúrou (PPA). Všetky cenové informácie sú spracované s najväčšou starostlivosťou. Informácie, obsiahnuté v tomto materiáli sa zakladajú na informačných zdrojoch, o ktorých sme presvedčení, že sú hodnoverné.

Za úplnosť a správnosť uvádzaných informácií sa PPA - ATIS nezaručuje, ako aj nezodpovedá za škody vzniknuté na základe ich využívania.