



Správa o trhu s jatočnými zvieratami a mäsom

November 2024

45. – 48. týždeň 2024

Číslo 11/2024

Ročník 29.

31. 1. 2025



Agrárne trhové informácie Slovenska

V tomto čísle

| | |
|-----|--|
| 3. | Aktuálny vývoj nákupných cien jatočných zvierat |
| | Aktuálny vývoj odbytových cien mäsa a mäsových výrobkov |
| 4. | Prehľad mesačných nákupných cien jatočných zvierat |
| 5. | Prehľad mesačných cien od spracovateľov mäsa a mäsových výrobkov v SR |
| 6. | Porovnanie spotrebiteľských cien mäsa a vybraných mäsových výrobkov v SR |
| 7. | Nákupné ceny jatočných zvierat od producentov v ČR |
| 8. | Priemerné odbytové ceny vybraných druhov mäsa a mäsových výrobkov v ČR |
| 9. | Prehľad nákupných cien jatočných zvierat v EÚ |
| 10. | Prehľad nákupných cien jatočných zvierat v EÚ |
| 11. | Grafy nákupných cien |
| 12. | Grafy odbytových cien |

Aktuálny vývoj nákupných cien jatočných zvierat

Jatočný hovädzí dobytok:

Býky:

V priebehu novembra 2024 sa v porovnaní s októbrom 2024 na trhu s hovädzím dobytkom nakúpilo o 16,3 % menej jatočných zvierat.

V novembri (45. - 48. týždeň) sa nákupné ceny jatočných býkov A+B nachádzali v rozpätí od 1,70 do 5,71 €/kg j. hm. V novembri 2024 sa v porovnaní s októbrom 2024 priemerná cena jatočných býkov A spolu zvýšila o 0,7 % na 4,81 €/kg j. hm. (2,64 €/kg živej hm.). Priemerná cena jatočných býkov B spolu posilnila o 2,8 % na úroveň 4,92 €/kg j. hm. (2,70 €/kg živej hm.).

Kravy:

V novembri (45. - 48. týždeň) sa nákupné ceny kráv spolu pohybovali v rozpätí od 1,10 do 3,88 €/kg j. hm. Vývoj priemerných nákupných cien sa v novembri 2024 v porovnaní s októbrom pohyboval v rozpätí od -4,4 percenta (trieda O4) do +10,7 % (trieda O3). Priemerná nákupná cena za kravy spolu sa v novembri oproti októbromu 2024 zvýšila o 9,2 % na 2,94 €/kg j. hm. (1,62 €/kg ž. hm.).

Jalovice:

V novembri (45. - 48. týždeň) sa nákupné ceny jalovic spolu nachádzali v rozpätí od 1,30 do 4,50 €/kg jat. hm. V novembri oproti októbromu 2024 priemerná nákupná cena jalovic spolu stúpla o 5,8 % na úroveň 3,26 €/kg j. hm. (1,79 €/kg ž. hm.).

Jatočné ošípané:

Počas novembra 2024 sa na trhu s ošípanými nakúpilo o 12,5 % menej jatočných ošípaných ako v októbri 2024. Nákupné ceny jatočných ošípaných spolu sa za november 2024 (45. - 48. týždeň) pohybovali v intervale od 1,58 do 3,00 €/kg j. hm. Vývoj priemerných nákupných cien sa v novembri 2024 v porovnaní s októbrom pohyboval v rozpätí od -6,5 % (trieda R) až do +74,5 % (trieda P). Priemerná nákupná cena za všetky jatočné ošípané spolu sa ustálila na úrovni 2,00 €/kg j. hm. (1,10 €/kg ž. hm.).

© PPA – ATIS

Aktuálny vývoj odbytových cien mäsa a mäsových výrobkov

Mäso z býkov a jalovic:

Priemerné odbytové ceny mäsa z býkov a jalovic sa v novembri 2024 v porovnaní s októbrom minulého roka pohybovali v intervale od +0,2 % (plece s kosťou) do +12,6 % (predné bez kosti - nožina).

Mäso z kráv:

Priemerné odbytové ceny mäsa z kráv sa v novembri 2024 v porovnaní s októbrom 2024 zvýšili od 6,2 % (zadné zo stehna bez kosti) do 46,2 % (plece s kosťou). Zníženie priemerných cien bolo pri prednom bez kosti (-1,8 %) a nízkej roštenke bez kosti (-1,0 %).

Bravčové mäso:

Pri priemerných odbytových cenách bravčového mäsa bol v novembri 2024 v porovnaní s októbrom minulého roka zaznamenaný nárast od 0,1 % (karé s kosťou) do 2,1 % (krkovička s kosťou). Oslabenie odbytových cien bolo v rozpätí od 5,7 % pri polovici s hlavou do 2,2 % pri pleci bez kosti.

Mäsové výrobky:

Priemerné odbytové ceny mäsových výrobkov sa v medzimesačnom porovnaní pohybovali oboma smermi. Pokles cien bol od 7,8 % (Šunková saláma) do 1,3 % (Spišské párky). Zvýšenie cien sa nachádzalo v intervale od 1,4 % (Šunka strojová) do 25,7 % (Surová výseková slanina chrbtová bez kože).

Údené mäso:

Priemerné odbytové ceny údeného mäsa sa medzimesačne pohybovali v rozpätí od -19,1 % (lahôdka z karé) do +2,2 % (krkovička s kosťou).

© PPA – ATIS

Prehľad mesačných nákupných cien jatočných zvierat

Ceny sú vypočítané z údajov za obdobie 45. – 48. týždeň 2024 (november 2024)

Ceny sa uvádzajú v €/kg bez DPH

| Názov produktu | | Počet | Hmotnosť spolu | Priemerná hmotnosť | Cena v €/kg j. hm. | | Vývoj v % | | Prepočet na živú hmotnosť |
|----------------|--------------|---------------|------------------|--------------------|--------------------|-------------|--------------|--------------|---------------------------|
| | | ks | kg | kg | 11. 2024 | 10. 2024 | mesačný | medziročný | |
| Býky A | R2 | 133 | 54 019 | 406,2 | 5,07 | 5,06 | 0,1 | 10,0 | 2,79 |
| | R3 | 57 | 21 397 | 375,4 | 4,74 | 4,68 | 1,2 | 3,7 | 2,60 |
| | O2 | 163 | 52 571 | 322,5 | 4,62 | 4,49 | 3,0 | 8,5 | 2,54 |
| | O3 | 16 | 6 225 | 389,1 | 4,51 | 4,78 | -5,7 | -2,0 | 2,48 |
| | P1-5 | 58 | 13 883 | 239,4 | 4,06 | 4,21 | -3,5 | 3,0 | 2,23 |
| | Spolu | 538 | 191 877 | 356,6 | 4,81 | 4,77 | 0,7 | 8,6 | 2,64 |
| Býky B | R3 | 31 | 9 075 | 292,7 | 4,71 | 4,62 | 1,9 | 0,0 | 2,59 |
| | Spolu | 119 | 41 446 | 348,3 | 4,92 | 4,79 | 2,8 | 7,2 | 2,70 |
| Kravy D | R2 | 50 | 17 554 | 351,1 | 2,94 | 2,77 | 6,2 | 9,3 | 1,62 |
| | R3 | 93 | 33 099 | 355,9 | 3,87 | 3,64 | 6,2 | 13,2 | 2,13 |
| | R4 | 1 | 284 | 284,0 | 3,10 | - | - | -3,1 | 1,70 |
| | O2 | 170 | 46 627 | 274,3 | 2,59 | 2,43 | 6,7 | -0,4 | 1,42 |
| | O3 | 146 | 42 929 | 294,0 | 3,70 | 3,34 | 10,7 | 19,7 | 2,03 |
| | O4 | 6 | 1 599 | 266,5 | 2,30 | 2,41 | -4,4 | -10,2 | 1,26 |
| | P1 | 35 | 7 715 | 220,4 | 2,05 | 2,02 | 1,7 | 10,8 | 1,13 |
| | P2 | 167 | 38 527 | 230,7 | 1,81 | 1,82 | -0,5 | 0,6 | 0,99 |
| | P3 | 5 | 1 265 | - | 1,75 | 1,75 | 0,0 | -6,4 | - |
| | Spolu | 741 | 212 011 | 286,1 | 2,94 | 2,69 | 9,2 | 11,8 | 1,62 |
| Jalovice E | R2 | 10 | 3 267 | 326,7 | 3,40 | 3,34 | 1,9 | 7,9 | 1,87 |
| | R3 | 5 | 1 752 | 350,4 | 4,50 | 4,10 | 9,8 | 155,7 | 2,47 |
| | R1-5 | 16 | 5 368 | - | 3,72 | 4,10 | -9,3 | 31,4 | - |
| | O2 | 39 | 9 064 | 232,4 | 3,07 | 2,80 | 9,5 | 2,3 | 1,69 |
| | O3 | 25 | 7 342 | 293,7 | 4,11 | 4,01 | 2,4 | 16,8 | 2,26 |
| | O4 | 3 | 613 | - | 3,31 | 4,50 | -26,4 | - | - |
| | P1-5 | 43 | 6 766 | 157,4 | 2,10 | 2,13 | -1,3 | 7,7 | 1,15 |
| | Spolu | 129 | 30 285 | 234,8 | 3,26 | 3,08 | 5,8 | 25,4 | 1,79 |
| Tefatá V | Spolu | 72 | 8 346 | 115,9 | 5,32 | 5,50 | -3,2 | 14,9 | 2,92 |
| Mladý HD | Spolu | 8 | 969 | 121,1 | 1,61 | 4,09 | -60,6 | -16,1 | 0,88 |
| Ošípané | S | 27 | 2 530 644 | 92,1 | 1,98 | 2,07 | -4,3 | -12,4 | 1,09 |
| | E | 4521 | 439 912 | 97,3 | 2,17 | 2,25 | -3,5 | -4,8 | 1,19 |
| | U | 623 | 62 306 | 100,0 | 2,16 | 2,14 | 1,0 | -3,6 | 1,19 |
| | R | 32 | 3 038 | 94,9 | 2,02 | 2,16 | -6,5 | -12,2 | 1,11 |
| | O | 2,00 | 134 | - | 1,32 | - | - | -36,8 | - |
| | P | 209 | 9 352 | 44,7 | 1,89 | 1,08 | 74,5 | 10,5 | 1,04 |
| | Ľ | 258,00 | 32 965 | 127,8 | 1,86 | 1,80 | 3,2 | -7,5 | 1,02 |
| | Ť | 32668 | 3 036 034 | 92,9 | 2,01 | 1,95 | 3,0 | -11,1 | 1,10 |
| | Z | 321,00 | 59 315 | 184,8 | 1,41 | 1,64 | -14,2 | -26,2 | 0,77 |
| | Spolu | 33 479 | 3 139 964 | 93,8 | 2,00 | 2,07 | -3,2 | -10,7 | 1,10 |
| Jahňatá | Spolu | 182 | 1 544 | - | 4,20 | 9,00 | -53,3 | 42,9 | - |
| Ovce | Spolu | 41 | 985 | 24,0 | 3,27 | 2,32 | 40,9 | 22,5 | 1,80 |

Prameň: PPA – ATIS, Poznámka: Mesačné ceny sú počítané váženým priemerom z týždenných cien

Prehľad mesačných cien od spracovateľov mäsa a mäsových výrobkov v SR

Ceny sú vypočítané z údajov za obdobie 45. – 48. týždeň 2024 (november 2024)

Ceny sa uvádzajú v €/kg bez DPH

| Názov produktu | | Cena v €/kg | | Vývoj v % | |
|---------------------------|--|----------------------|----------|-----------|------------|
| | | 11. 2024 | 10. 2024 | mesačný | medziročný |
| mäso z býkov a jalovíc | Hovädzia štvrť predná | 5,10 | 4,97 | 2,7 | 6,9 |
| | Hovädzia štvrť zadná | 5,49 | 5,33 | 2,0 | 6,8 |
| | Hovädzie predné s kosťou | 5,82 | 5,71 | 3,7 | 4,7 |
| | Hovädzie plece s kosťou | 7,54 | 7,52 | 0,2 | -3,0 |
| | Hovädzie predné bez kosti (nožina) | 8,69 | 8,42 | 12,6 | 7,5 |
| | Hovädzie zadné zo stehna bez kosti (výseková úprava) | 9,41 | 9,44 | 2,9 | 1,8 |
| | Hovädzia sviečková (kuchynská úprava) | 24,77 | 27,65 | 4,9 | 1,3 |
| | Hovädzia nízka roštenka bez kosti (výseková úprava) | 12,03 | 12,49 | 4,9 | 10,1 |
| mäso z kráv | Hovädzia štvrť predná | 3,23 | 3,08 | 21,7 | 15,4 |
| | Hovädzia štvrť zadná | 3,50 | 3,40 | 10,7 | 9,7 |
| | Hovädzie predné s kosťou | 5,05 | 4,66 | 11,3 | -0,8 |
| | Hovädzie plece s kosťou | 9,90 | 6,77 | 46,2 | 41,4 |
| | Hovädzie predné bez kosti (nožina) | 6,15 | 6,01 | -1,8 | -25,6 |
| | Hovädzie zadné zo stehna bez kosti (výseková úprava) | 8,48 | 8,39 | 6,2 | -7,4 |
| | Hovädzia sviečková (kuchynská úprava) | 20,58 | 21,08 | 25,5 | 11,4 |
| | Hovädzia nízka roštenka bez kosti (výseková úprava) | 10,23 | 10,08 | -1,0 | 12,9 |
| mäso z ošípaných | Bravčová polovica s hlavou | 2,43 | 2,47 | -5,7 | -9,7 |
| | Bravčová polovica bez hlavy | 2,71 | 2,70 | -4,1 | 1,5 |
| | Bravčové stehno s kosťou a kolenom | 3,65 | 3,67 | 2,9 | 3,7 |
| | Bravčové karé s kosťou | 4,35 | 4,36 | 0,1 | -2,0 |
| | Bravčová krkovička s kosťou | 4,60 | 4,65 | 2,1 | 3,8 |
| | Bravčový bôčik s kosťou | 4,22 | 4,13 | 2,0 | -2,1 |
| | Br. stehno bez kosti (úprava na rezne) | 4,41 | 4,64 | -4,8 | -3,9 |
| | Bravčové plece bez kosti | 4,29 | 4,16 | -2,2 | 0,2 |
| mäsové výrobky | Špekačky | 4,33 | 4,35 | 4,5 | 0,0 |
| | Párky obyčajné | 3,05 | 2,85 | 10,2 | -2,2 |
| | Viedenské párky | 4,46 | 4,72 | 1,9 | 13,5 |
| | Bratislavské párky | 4,05 | 3,97 | -4,5 | 9,5 |
| | Spišské párky | 5,68 | 5,80 | -1,3 | -3,1 |
| | Slovenská saláma | 2,60 | 2,64 | -2,8 | -3,3 |
| | Šunková saláma | 4,45 | 4,65 | -7,8 | -6,7 |
| | Inovecká trvanlivá saláma | 5,27 | 5,23 | 3,4 | 1,3 |
| | Čingovská saláma | 5,93 | 4,96 | 1,7 | 18,1 |
| | Saláma Nitran | 7,13 | 7,20 | -1,4 | -3,1 |
| | Oravská údená slanina | 5,90 | 5,86 | 5,1 | 1,0 |
| | Dusená šunka strojová | 5,57 | 5,28 | 1,4 | -8,1 |
| | Surová výseková slanina chrbtová bez kože | 2,25 | 1,97 | 25,7 | -14,1 |
| | Bravčová masť (kartón) | 3,13 | 2,82 | 7,1 | -6,3 |
| | Bravčová masť v 500 g balení (cena za kg) | 3,56 | 3,68 | -1,8 | -0,6 |
| | údené mäso | Údená lahôdka z karé | 4,87 | 5,73 | -19,1 |
| Údené stehno bez kosti | | 4,64 | 5,31 | -15,1 | -3,9 |
| Údené karé s kosťou | | 4,69 | 4,81 | 1,6 | 1,3 |
| Údená krkovička s kosťou | | 4,70 | 4,62 | 2,2 | 2,2 |
| Údená rolka z pleca | | 4,32 | 5,73 | -17,7 | 0,7 |
| Údený bok | | 7,17 | 7,17 | -3,3 | -1,2 |
| Údená krkovička bez kosti | | 4,50 | 5,26 | -10,3 | -5,5 |

Prameň: PPA – ATIS,

Porovnanie spotrebiteľských cien mäsa a vybraných mäsových výrobkov v SR

Ceny v €/kg s DPH

| Názov produktu | 2023 | | | | | | | | | | | | Priemer za rok 2023 |
|------------------------|-------|-------|-------|-------|-------|-------|-------|-------|-------|-------|-------|-------|---------------------|
| | 1. | 2. | 3. | 4. | 5. | 6. | 7. | 8. | 9. | 10. | 11. | 12. | |
| Hov. mäso predné s. k. | 8,25 | 8,02 | 8,35 | 8,19 | 8,06 | 7,90 | 7,68 | 8,06 | 8,77 | 8,58 | 8,29 | 8,37 | 8,21 |
| Hov. mäso predné b. k. | 9,16 | 9,51 | 8,95 | 8,87 | 9,35 | 9,41 | 9,95 | 9,10 | 9,26 | 8,74 | 8,98 | 8,82 | 9,18 |
| Hov. mäso zadné b. k. | 11,85 | 12,00 | 11,71 | 11,83 | 11,39 | 11,68 | 10,37 | 11,57 | 11,04 | 10,75 | 10,69 | 11,04 | 11,33 |
| Bravčové karé b. k. | 4,56 | 4,75 | 5,36 | 5,25 | 5,17 | 4,98 | 5,89 | 5,42 | 5,57 | 5,04 | 5,37 | 5,67 | 5,25 |
| Bravč. krkovička b. k. | 5,00 | 4,66 | 5,40 | 5,23 | 5,69 | 5,25 | 5,49 | 6,19 | 5,78 | 5,84 | 5,40 | 5,50 | 5,45 |
| Bravčové stehno b. k. | 3,95 | 4,33 | 4,45 | 4,79 | 4,62 | 4,47 | 4,56 | 4,95 | 5,25 | 4,95 | 4,46 | 4,76 | 4,63 |
| Bravčové pliecko b. k. | 4,12 | 4,11 | 5,13 | 4,44 | 4,26 | 4,97 | 4,45 | 4,34 | 4,31 | 4,13 | 4,23 | 4,37 | 4,41 |
| Párky (všetky druhy) | 6,92 | 6,72 | 6,49 | 6,68 | 6,82 | 6,70 | 7,07 | 6,70 | 6,72 | 6,53 | 6,46 | 6,59 | 6,70 |
| Šunková saláma | 7,08 | 7,52 | 7,47 | 7,22 | 7,93 | 7,16 | 7,78 | 8,45 | 7,41 | 8,53 | 8,09 | 7,88 | 7,71 |
| Malokarpatská saláma | 10,97 | 9,93 | 11,62 | 11,85 | 11,81 | 10,87 | 12,16 | 12,51 | 11,20 | 11,66 | 11,86 | 12,02 | 11,54 |
| Dusená šunka | 10,45 | 10,34 | 9,89 | 9,82 | 10,24 | 10,28 | 9,97 | 10,52 | 10,37 | 10,28 | 10,05 | 10,18 | 10,20 |

| Názov produktu | 2024 | | | | | | | | | | | | Vývoj v % 11. 2024/2023 |
|------------------------|-------|-------|-------|-------|-------|-------|-------|-------|-------|-------|-------|-----|----------------------------|
| | 1. | 2. | 3. | 4. | 5. | 6. | 7. | 8. | 9. | 10. | 11. | 12. | |
| Hov. mäso predné s. k. | 8,15 | 7,70 | 8,06 | 7,03 | 7,52 | 7,77 | 7,57 | 8,14 | 7,99 | 8,11 | 8,25 | | 1,7 |
| Hov. mäso predné b. k. | 9,19 | 9,19 | 8,88 | 8,68 | 9,29 | 9,29 | 9,24 | 8,90 | 9,16 | 9,39 | 10,14 | | 8,0 |
| Hov. mäso zadné b. k. | 11,17 | 10,95 | 11,75 | 11,38 | 11,06 | 9,87 | 10,46 | 9,78 | 10,00 | 10,14 | 10,11 | | -0,3 |
| Bravčové karé b. k. | 5,12 | 4,89 | 5,32 | 6,09 | 5,30 | 5,40 | 5,18 | 4,95 | 5,02 | 4,84 | 5,09 | | 5,1 |
| Bravč. krkovička b. k. | 5,07 | 5,29 | 5,16 | 5,37 | 5,52 | 5,73 | 5,54 | 5,94 | 5,45 | 5,41 | 5,14 | | -5,0 |
| Bravčové stehno b. k. | 4,65 | 4,47 | 5,01 | 4,56 | 4,69 | 4,39 | 4,47 | 4,78 | 4,23 | 4,39 | 4,26 | | -3,0 |
| Bravčové pliecko b. k. | 4,44 | 4,25 | 4,17 | 4,08 | 4,29 | 4,14 | 4,25 | 4,17 | 4,23 | 3,82 | 4,03 | | 5,5 |
| Párky (všetky druhy) | 6,49 | 6,72 | 6,52 | 6,77 | 6,75 | 6,89 | 7,18 | 7,12 | 6,55 | 6,64 | 6,69 | | 0,8 |
| Šunková saláma | 7,58 | 7,97 | 7,70 | 7,98 | 8,71 | 6,73 | 8,52 | 8,91 | 8,29 | 8,44 | 7,98 | | -5,4 |
| Malokarpatská saláma | 10,94 | 10,93 | 9,21 | 12,02 | 11,93 | 11,94 | 11,14 | 11,32 | 9,20 | 9,77 | 10,22 | | 4,6 |
| Dusená šunka | 9,64 | 10,69 | 10,01 | 9,70 | 9,64 | 9,66 | 10,11 | 9,20 | 9,72 | 9,51 | 9,54 | | 0,4 |

Prameň: ŠÚ SR (údaje aktualizované novou metódikou ŠÚ SR v novembri 2024)

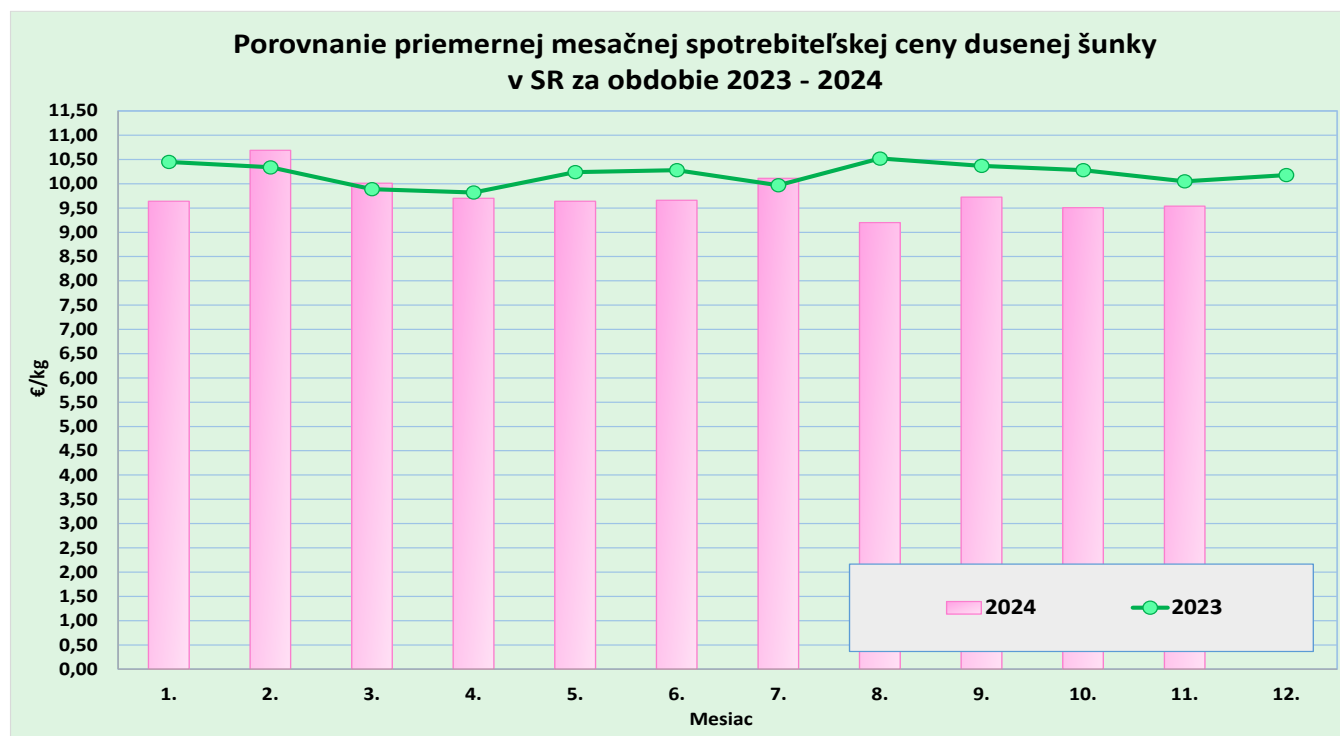

Graf: © PPA – ATIS

Nákupné ceny jatočných zvierat od producentov v ČR

Kč/kg j. hm. bez DPH

| Druh | Trieda | 52. týždeň 2024 | | | 50. týždeň 2024 | | | Rozdiel ceny |
|------------|--------|-----------------|-------------|----------|-----------------|-------------|----------|--------------|
| | | Cena | Priem. hm.* | Podiel** | Cena | Priem. hm.* | Podiel** | |
| Býky A | E | 128,57 | 464 | 7,5 | 127,06 | 465 | 1,5 | 1,51 |
| | U | 124,04 | 411 | 20,7 | 124,11 | 416 | 37,0 | -0,07 |
| | R | 121,18 | 407 | 35,3 | 123,11 | 367 | 40,5 | -1,93 |
| | O | 111,95 | 318 | 27,4 | 113,85 | 327 | 14,2 | -1,90 |
| | P | 101,63 | 291 | 9,0 | 98,04 | 207 | 6,8 | 3,59 |
| | Spolu | 119,01 | 377 | 100,0 | 121,49 | 370 | 100,0 | -2,48 |
| Kravy D | E | - | - | - | 112,68 | 507 | 0,6 | |
| | U | 108,03 | 450 | 3,9 | 106,32 | 419 | 5,0 | 1,71 |
| | R | 103,41 | 376 | 13,6 | 102,54 | 366 | 19,4 | 0,87 |
| | O | 90,59 | 293 | 57,9 | 91,65 | 299 | 54,5 | -1,06 |
| | P | 71,21 | 245 | 24,7 | 71,61 | 237 | 20,4 | -0,40 |
| | Spolu | 89,88 | 299 | 100,0 | 90,24 | 307 | 100,0 | -0,36 |
| Jalovice E | E | - | - | - | - | - | - | |
| | U | 108,10 | 401 | 3,1 | 104,10 | 399 | 1,4 | 4,00 |
| | R | 110,64 | 313 | 34,0 | 103,73 | 306 | 23,5 | 6,91 |
| | O | 97,04 | 261 | 54,6 | 94,31 | 264 | 57,3 | 2,73 |
| | P | 78,00 | 195 | 8,2 | 68,17 | 149 | 17,8 | 9,83 |
| | Spolu | 101,65 | 278 | 100,0 | 94,46 | 255 | 100,0 | 7,19 |
| Ošípané | S | 49,70 | 91 | 50,8 | 49,63 | 92 | 53,4 | 0,07 |
| | E | 48,70 | 94 | 43,6 | 48,56 | 96 | 42,1 | 0,14 |
| | U | 44,93 | 97 | 5,2 | 45,04 | 100 | 4,2 | -0,11 |
| | R | 39,89 | 97 | 0,4 | 43,02 | 102 | 0,2 | -3,13 |
| | O | *1 | 96 | 0,0 | 41,02 | 92 | 0,0 | - |
| | P | *1 | 87 | 0,0 | 27,08 | 98 | 0,0 | - |
| | S - P | 48,95 | 92 | 99,3 | 48,95 | 94 | 98,2 | 0,00 |
| | Spolu | 48,83 | 92 | 100,0 | 48,65 | 94 | 100,0 | 0,18 |

Prameň: TIS^{ČR} SZIF

Kurz ECB k 27. 12. 2024 bol 1 EUR = 25,201 a k 13. 12. 2024 bol 1 EUR = 25,019 CZK

Poznámky: * - priemerná hmotnosť v kg jatočnej hmotnosti, ** - podiel jednotlivých tried na celkovom nákupe jatočných zvierat v %.

*1 údaj nezverejňujeme (menej ako traja respondenti)

Vývoj nákupných cien jatočných zvierat v ČR

V 52. týždni 2024 sa oproti 50. týždňu tohto roka priemerná nákupná cena mladých jatočných býkov v ČR znížila o 2,0 % a dosiahla úroveň 119,01 Kč/kg j. hm. (4,74 €/kg jat. hm.). Nákupná cena kráv spolu sa v 52. týždni znížila o 0,4 % na úroveň 89,88 Kč/kg j. hm. (3,58 €/kg j. hm.). Naopak, cena jalovic stúpla, a to o 7,6 % a dosiahla úroveň 101,65 Kč/kg j. hm. (4,05 €/kg j. hm.).

V 52. týždni 2024 bolo do tried S, E, U zaradených 98,8 % jatočných ošípaných v ČR. Priemerná nákupná cena jatočných ošípaných za triedy S až P spolu sa ustálila na úrovni 48,95 Kč/kg j. hm. (1,95 €/kg j. hm.). Cena za všetky ošípané spolu vzrástla o 0,4 % na 48,83 Kč/kg j. hm. (1,94 €/kg j. hm.).

PPA - ATIS/TIS^{ČR} SZIF

Priemerné odbytové ceny vybraných druhov mäsa a výrobkov v ČR

Kč/kg bez DPH

| Názov produktu | 13.12.2024 | 27.11.2024 | 13.12.2023 | 13. 12. 2024/27. 11. 2024 | 13. 12. 2024/2023 |
|-----------------------------------|------------|------------|------------|---------------------------------|----------------------|
| | | | | vývoj v % | |
| Hovädzia štvrť predná | 143,00 | 133,12 | 121,63 | 7,4 | 17,6 |
| Hovädzia štvrť zadná | 146,14 | 137,25 | 126,69 | 6,5 | 15,4 |
| Hovädzie predné bez kosti | 207,57 | 189,61 | 162,34 | 9,5 | 27,9 |
| Hovädzie zadné bez kosti | 222,63 | 210,30 | 191,72 | 5,9 | 16,1 |
| Hovädzie predné s kosťou | 123,16 | 119,40 | 109,51 | 3,1 | 12,5 |
| Hovädzia sviečková | 588,45 | 612,75 | 498,48 | -4,0 | 18,0 |
| Hovädzia nízka roštenka | 275,92 | 272,47 | 239,51 | 1,3 | 15,2 |
| Bravčový predok | 74,47 | 73,04 | 71,69 | 2,0 | 3,9 |
| Bravčové stehno s kosťou | 70,87 | 68,03 | 69,25 | 4,2 | 2,3 |
| Bravčové karé | 99,06 | 98,32 | 104,50 | 0,8 | -5,2 |
| Bravčová krkovička | 103,93 | 102,84 | 103,27 | 1,1 | 0,6 |
| Bravčový bôčik | 87,77 | 85,68 | 80,63 | 2,4 | 8,9 |
| Bravčové stehno bez kosti | 95,69 | 97,54 | 102,93 | -1,9 | -7,0 |
| Bravčové plece bez kosti | 91,33 | 90,89 | 95,09 | 0,5 | -4,0 |
| Bravčová polovica s hl. a sadlom | 63,04 | 61,68 | 63,72 | 2,2 | -1,1 |
| Bravčová polovica s hl. bez sadla | 66,85 | 64,00 | 65,50 | 4,5 | 2,1 |
| Bravčová polovica bez hlavy | 69,48 | 70,92 | 72,03 | -2,0 | -3,5 |
| Špekáčky | 107,02 | 102,37 | 113,41 | 4,5 | -5,6 |
| Jemné párky | 135,40 | 126,89 | 121,54 | 6,7 | 11,4 |
| Párky obyčajné | 104,36 | 98,79 | 93,40 | 5,6 | 11,7 |
| Slovenská saláma | 58,01 | 57,70 | 67,05 | 0,5 | -13,5 |
| Gothajská saláma | 73,22 | 83,61 | 78,66 | -12,4 | -6,9 |
| Šunková saláma | 100,72 | 108,50 | 107,06 | -7,2 | -5,9 |
| Turistická trvanlivá saláma | 116,75 | 121,73 | 121,72 | -4,1 | -4,1 |
| Vysočina | 117,72 | 117,15 | 124,15 | 0,5 | -5,2 |
| Selská saláma | 106,99 | 112,05 | 121,24 | -4,5 | -11,8 |
| Poličan | 153,69 | 141,34 | 158,03 | 8,7 | -2,7 |
| Debrecínska pečeň | 119,60 | 120,72 | 126,66 | -0,9 | -5,6 |
| Anglická slanina | 120,13 | 144,83 | 129,02 | -17,1 | -6,9 |
| Lahôdková pečeňovka | 80,86 | 85,15 | 88,07 | -5,0 | -8,2 |
| Údená rolka z pleca | 116,42 | 123,26 | 118,11 | -5,5 | -1,4 |
| Dusená šunka | 114,56 | 135,06 | 134,62 | -15,2 | -14,9 |

Prameň: ČR

SZIF

Kurz ECB k 13. 12. 2024 bol 1 EUR = 25,019 CZK a k 27. 11. 2024 bol 1 EUR = 25,267 CZK

Prehľad nákupných cien jatočných zvierat v EÚ

EUR/100 kg jat. hm. vychl.

| Týždeň: | Býky A (do 2 rokov) R3 | | | Vývoj (%) | Býky B (nad 2 roky) R3 | | | Vývoj (%) |
|-------------|------------------------|----------|----------|-----------|------------------------|----------|----------|-----------|
| | 52. 2023 | 50. 2024 | 52. 2024 | 2024/2023 | 52. 2023 | 50. 2024 | 52. 2024 | 2024/2023 |
| Belgicko | 402,50 | 431,88 | 435,13 | 8,1 | - | - | - | - |
| Bulharsko | 536,97 | 442,73 | 442,73 | -17,6 | 542,03 | - | - | - |
| Česko | 456,37 | 527,07 | c | - | 444,41 | 428,13 | c | - |
| Dánsko | 419,60 | 459,39 | 452,12 | 7,8 | 312,82 | 336,83 | 372,63 | 19,1 |
| Nemecko | 487,53 | 587,24 | 585,39 | 20,1 | 427,95 | 476,81 | 506,99 | 18,5 |
| Estónsko | c | c | c | - | c | c | c | - |
| Írsko | 487,00 | 549,68 | 560,00 | 15,0 | 457,62 | 431,36 | 534,67 | 16,8 |
| Grécko | - | 474,31 | 474,31 | - | - | - | - | - |
| Španielsko | 502,51 | 614,07 | 605,16 | 20,4 | - | - | - | - |
| Francúzsko | 523,00 | 565,00 | 566,00 | 8,2 | - | - | - | - |
| Chorvátsko | 510,93 | 529,04 | 517,25 | 1,2 | 514,64 | 556,10 | 494,62 | -3,9 |
| Taliano | 500,16 | 565,33 | 300,00 | -40,0 | 345,34 | 530,82 | 395,33 | 14,5 |
| Cyprus | - | - | - | - | - | - | - | - |
| Lotyšsko | 302,57 | 358,15 | 500,15 | 65,3 | 302,43 | 473,15 | 483,15 | 59,8 |
| Litva | 395,57 | 466,08 | 463,21 | 17,1 | c | 478,70 | 429,00 | - |
| Luxembursko | c | c | c | - | c | c | c | - |
| Maďarsko | - | - | - | - | - | - | - | - |
| Malta | - | - | - | - | - | - | - | - |
| Holandsko | 381,00 | 537,00 | 415,00 | 8,9 | - | - | - | - |
| Rakúsko | 506,65 | 556,08 | 556,06 | 9,8 | c | 495,66 | c | - |
| Poľsko | 477,10 | 535,38 | 530,92 | 11,3 | 470,64 | 535,62 | 530,92 | 12,8 |
| Portugalsko | 486,54 | 555,07 | 561,83 | 15,5 | 516,04 | 608,94 | 450,44 | -12,7 |
| Rumunsko | 434,54 | 471,93 | 465,46 | 7,1 | 500,89 | 424,07 | 476,40 | -4,9 |
| Slovensko | 487,04 | 537,46 | 545,78 | 12,1 | 483,91 | 534,59 | 505,43 | 4,4 |
| Slovensko | 463,50 | 484,18 | 484,18 | 4,5 | c | 472,77 | 472,77 | - |
| Fínsko | 507,35 | 484,03 | 487,18 | -4,0 | 461,44 | 452,98 | 452,98 | -1,8 |
| Švédsko | 529,27 | 539,50 | 549,26 | 3,8 | 474,15 | 491,85 | 501,36 | 5,7 |
| EÚ** | 497,35 | 566,33 | 561,24 | 12,8 | 464,58 | 519,12 | 518,81 | 11,7 |
| Týždeň: | Kravy O3 | | | Vývoj (%) | Jalovice R3 | | | Vývoj (%) |
| | 52. 2023 | 50. 2024 | 52. 2024 | 2024/2023 | 52. 2023 | 50. 2024 | 52. 2024 | 2024/2023 |
| Belgicko | 375,78 | 449,03 | 447,50 | 19,1 | 466,00 | 502,36 | 503,61 | 8,1 |
| Bulharsko | 312,12 | 359,90 | 400,87 | 28,4 | 373,25 | - | - | - |
| Česko | 316,25 | 381,34 | 375,42 | 18,7 | c | 411,73 | 453,61 | - |
| Dánsko | 380,97 | 412,19 | 406,81 | 6,8 | 440,52 | 484,74 | 480,13 | 9,0 |
| Nemecko | 355,67 | 461,31 | 466,80 | 31,2 | 450,83 | 531,65 | 533,18 | 18,3 |
| Estónsko | 353,10 | 397,48 | c | - | c | c | c | - |
| Írsko | 403,84 | 476,14 | 483,52 | 19,7 | 506,38 | 557,63 | 570,22 | 12,6 |
| Grécko | - | 277,49 | 277,49 | - | - | 214,65 | 214,65 | - |
| Španielsko | 341,30 | 396,23 | 439,06 | 28,6 | 532,62 | 617,64 | 632,33 | 18,7 |
| Francúzsko | 428,00 | 457,00 | 458,00 | 7,0 | 544,00 | 559,00 | 561,00 | 3,1 |
| Chorvátsko | 412,21 | 376,97 | 371,57 | -9,9 | 494,33 | 540,69 | 532,16 | 7,7 |
| Taliano | 353,49 | 429,58 | 430,02 | 21,6 | 562,67 | 617,29 | 653,53 | 16,1 |
| Cyprus | - | - | - | - | - | - | - | - |
| Lotyšsko | 304,12 | 396,43 | 312,91 | 2,9 | 291,64 | 423,15 | 402,50 | 38,0 |
| Litva | 364,83 | 429,10 | 402,74 | 10,4 | 352,84 | 442,60 | 427,15 | 21,1 |
| Luxembursko | c | c | c | - | c | c | c | - |
| Maďarsko | 185,97 | 346,38 | 344,64 | 85,3 | 158,46 | 328,06 | 326,41 | 106,0 |
| Malta | - | - | - | - | - | - | - | - |
| Holandsko | 388,00 | 479,00 | 487,00 | 25,5 | 199,00 | 572,00 | 574,00 | 188,4 |
| Rakúsko | 326,93 | 420,57 | 402,99 | 23,3 | 481,05 | 514,35 | 514,75 | 7,0 |
| Poľsko | 388,13 | 449,12 | 450,86 | 16,2 | 495,76 | 517,33 | 515,71 | 4,0 |
| Portugalsko | 305,73 | 363,63 | 350,55 | 14,7 | 497,35 | 556,79 | 574,86 | 15,6 |
| Rumunsko | 349,44 | 385,72 | 377,61 | 8,1 | 447,94 | 440,87 | 425,38 | -5,0 |
| Slovensko | 300,97 | 340,14 | 381,84 | 26,9 | 418,26 | 505,55 | 515,10 | 23,2 |
| Slovensko | 249,67 | 366,71 | 366,71 | 46,9 | c | c | c | - |
| Fínsko | 333,13 | 311,51 | 308,08 | -7,5 | 497,96 | 486,24 | 482,86 | -3,0 |
| Švédsko | 479,66 | 486,90 | 497,10 | 3,6 | 514,00 | 531,08 | 534,39 | 4,0 |
| EÚ** | 381,39 | 448,12 | 452,64 | 18,7 | 507,38 | 556,33 | 562,62 | 10,9 |

Prameň: Európska komisia, **vážený priemer, c – menej ako 3 údaje,

Od 1. 1. 2024 sa k cenám jatočných ošípaných za SR pripočítavajú paušálne náklady na dopravu vo výške 2,32 €/100 kg j. hm. a k cenám jahniat 26,39 €/100 kg j. hm.

Prehľad nákupných cien jatočných zvierat v EÚ

EUR/100 kg jat. hm. vychl.

| Týždeň: | Ošípané – trieda E | | | Vývoj (%) 2024/2023 | Odstavčatá | | | Vývoj (%) 2024/2023 |
|------------------|--------------------|---------------|---------------|------------------------|---------------|---------------|---------------|------------------------|
| | 52. 2023 | 50. 2024 | 52. 2024 | | 52. 2023 | 50. 2024 | 52. 2024 | |
| Belgicko | 205,36 | 187,45 | 185,03 | -9,9 | 85,00 | 63,50 | 64,50 | -24,1 |
| Bulharsko | 261,30 | 252,99 | 253,51 | -3,0 | - | - | - | - |
| Česko | 211,94 | 195,98 | 195,70 | -7,7 | c | c | c | - |
| Dánsko | 194,24 | 171,23 | 167,55 | -13,7 | 65,60 | 55,38 | 54,15 | -17,5 |
| Nemecko | 220,49 | 201,91 | 202,40 | -8,2 | c | 66,00 | 67,30 | - |
| Estónsko | 199,86 | 191,74 | c | - | c | c | c | - |
| Grécko | 243,23 | 218,79 | 217,10 | -10,7 | - | - | - | - |
| Španielsko | 199,70 | 194,04 | 197,37 | -1,2 | 82,49 | 57,90 | 63,42 | -23,1 |
| Francúzsko | 190,00 | 185,00 | 185,00 | -2,6 | 59,50 | 46,75 | 47,50 | -20,2 |
| Chorvátsko | 164,41 | 190,20 | 187,15 | 13,8 | 51,25 | 89,10 | 85,99 | 67,8 |
| Írsko | 197,87 | 203,71 | 203,77 | 3,0 | - | - | - | - |
| Taliano | - | - | - | - | 105,67 | c | c | - |
| Cyprus | 254,12 | 255,39 | 254,65 | 0,2 | - | - | - | - |
| Lotyšsko | 243,88 | 211,76 | 206,01 | -15,5 | 77,31 | 53,61 | 56,93 | -26,4 |
| Litva | 226,68 | 201,39 | 201,63 | -11,1 | - | - | - | - |
| Luxembursko | c | c | c | - | - | - | - | - |
| Maďarsko | 226,81 | 194,27 | c | - | c | 60,55 | c | - |
| Malta | 225,87 | 245,42 | 244,48 | 8,2 | - | - | - | - |
| Holandsko | 195,23 | 161,38 | 159,04 | -18,5 | 63,75 | 45,25 | 46,75 | -26,7 |
| Rakúsko | 226,17 | 206,83 | 207,70 | -8,2 | - | - | - | - |
| Poľsko | 213,79 | 190,52 | 186,20 | -12,9 | - | - | - | - |
| Portugalsko | 217,96 | 211,02 | 211,02 | -3,2 | 70,80 | 62,00 | 62,00 | -12,4 |
| Rumunsko | 262,96 | 208,09 | 203,72 | -22,5 | - | - | - | - |
| Slovinsko | 226,29 | 203,09 | 203,58 | -10,0 | - | - | - | - |
| Slovensko | 234,73 | 214,70 | 219,71 | -6,4 | - | - | - | - |
| Fínsko | 219,18 | 210,90 | 210,18 | -4,1 | 88,56 | 85,67 | 85,51 | -3,4 |
| Švédsko | 234,41 | 235,68 | 238,29 | 1,7 | 96,28 | 93,81 | 93,53 | -2,9 |
| EÚ** | 210,95 | 192,41 | 191,65 | -9,1 | 76,86 | 60,57 | 62,53 | -18,6 |
| Týždeň: | Lahké jahňatá | | | Vývoj (%) 2024/2023 | Ťažké jahňatá | | | Vývoj (%) 2024/2023 |
| | 52. 2023 | 50. 2024 | 52. 2024 | | 52. 2023 | 50. 2024 | 52. 2024 | |
| Belgicko | - | - | - | - | 710,10 | 842,50 | 839,30 | 18,2 |
| Bulharsko | c | c | c | - | - | c | - | - |
| Česko | - | - | - | - | - | - | - | - |
| Dánsko | - | - | - | - | - | - | - | - |
| Nemecko | - | - | - | - | c | 891,90 | 1 071,00 | - |
| Estónsko | - | - | - | - | - | - | - | - |
| Grécko | 749,43 | 764,18 | 775,86 | 3,5 | - | - | - | - |
| Španielsko | 916,40 | 1 007,98 | 998,10 | 8,9 | 867,04 | 958,87 | 952,42 | 9,8 |
| Francúzsko | - | - | - | - | 893,00 | 1 049,00 | 1 053,00 | 17,9 |
| Chorvátsko | 1 139,77 | 1 177,34 | 1 291,81 | 13,3 | 1 139,81 | 1 038,25 | 1 383,09 | 21,3 |
| Írsko | - | - | - | - | 651,27 | 827,19 | 853,98 | 31,1 |
| Taliano | 825,00 | 966,00 | 960,00 | 16,4 | 638,00 | 795,00 | 795,00 | 24,6 |
| Cyprus | - | - | - | - | 873,00 | 939,00 | 948,00 | 8,6 |
| Lotyšsko | 575,18 | 596,03 | 557,52 | -3,1 | 556,81 | 575,48 | 559,64 | 0,5 |
| Litva | - | - | - | - | 577,64 | 613,31 | c | - |
| Luxembursko | - | - | - | - | - | - | - | - |
| Maďarsko | c | 1 249,20 | c | - | c | 1 191,20 | c | - |
| Malta | - | - | - | - | - | - | c | - |
| Holandsko | - | - | - | - | c | c | c | - |
| Rakúsko | - | - | - | - | 668,00 | 707,00 | c | - |
| Poľsko | c | 968,61 | c | - | 739,79 | 806,53 | c | - |
| Portugalsko | 1 005,54 | 1 091,95 | 1 095,22 | 8,9 | 732,00 | 863,67 | 849,67 | 16,1 |
| Rumunsko | - | - | - | - | 301,62 | 611,13 | c | - |
| Slovinsko | 688,80 | 841,38 | 872,56 | 26,7 | 706,25 | 839,06 | 850,64 | 20,4 |
| Slovensko | c | - | c | - | - | - | - | - |
| Fínsko | - | - | - | - | 587,59 | 555,00 | 555,00 | -5,5 |
| Švédsko | - | - | - | - | 644,40 | 616,15 | 666,45 | 3,4 |
| EÚ** | 846,93 | 907,68 | 908,30 | 7,2 | 791,20 | 908,89 | 932,93 | 17,9 |

Prameň: Európska komisia,

Poznámky: *EUR/ks, **vážený priemer, ***EK uvádza poslednú zaslanú cenu aj keď v danom týždni nebola hlásená, c – menej ako 3 údaje, Od 1. 1. 2024 sa k cenám jatočných ošípaných za SR pripočítavajú paušálne náklady na dopravu vo výške 2,32 €/100 kg j. hm. a k cenám jahniat 26,39 €/100 kg j. hm.

Grafy nákupných cien

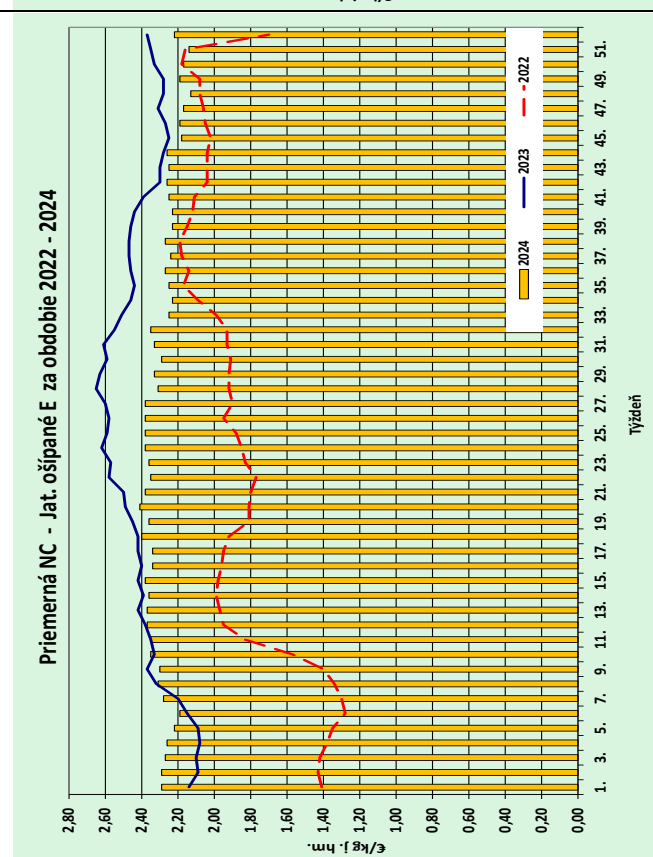
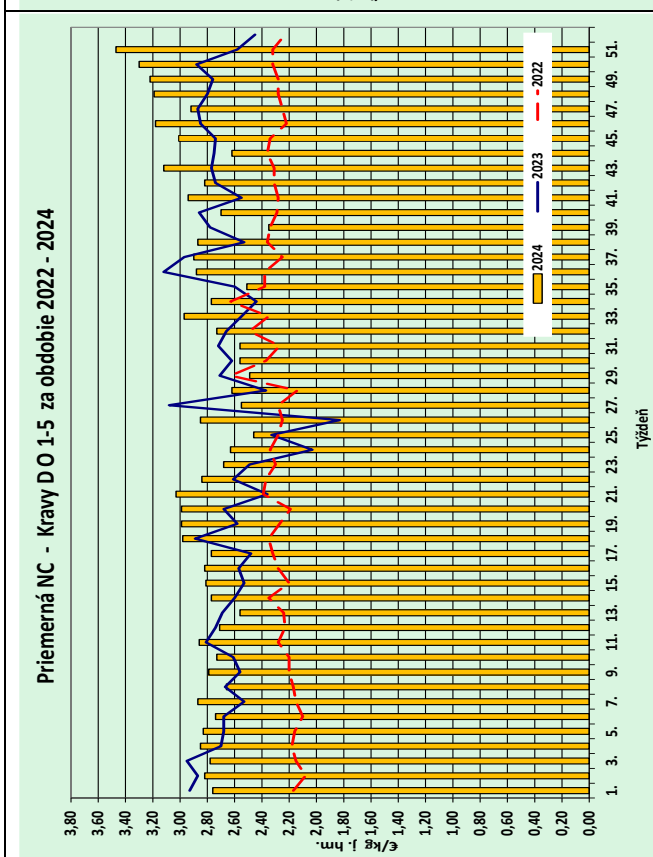
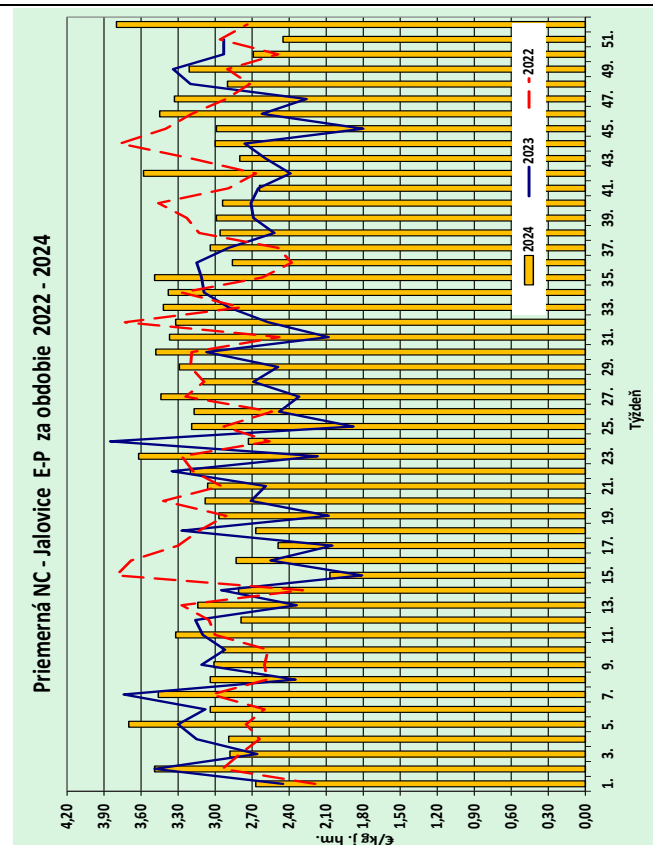
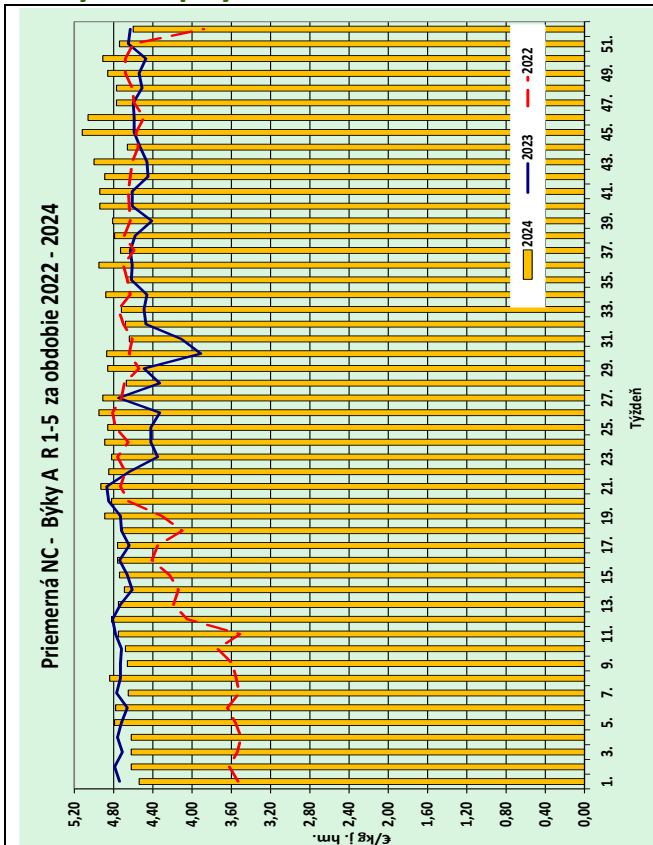

Grafy: © PPA – ATIS

Grafy odbytových cien

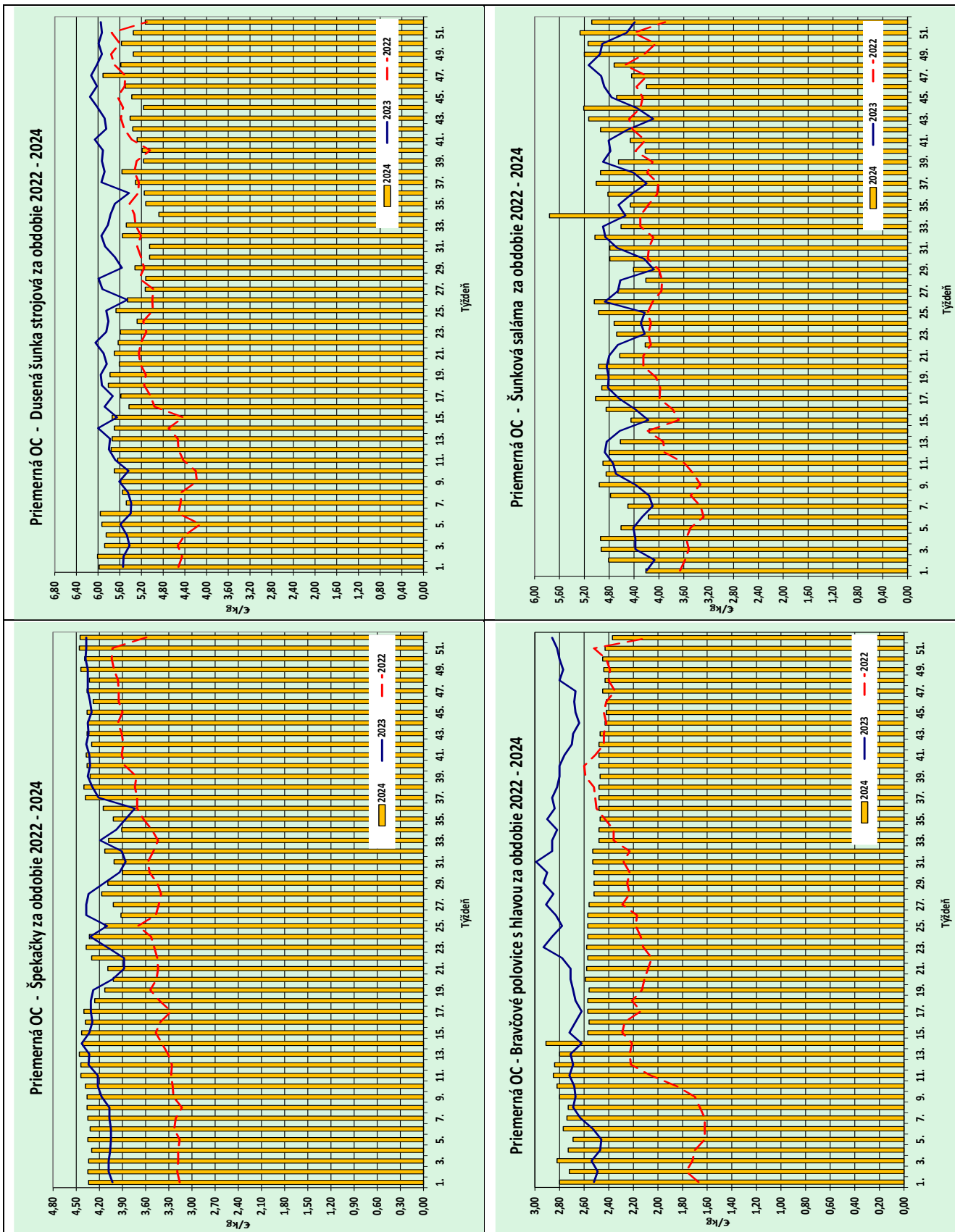

Grafy: © PPA – ATIS

Vydavateľ a spracovateľ cenových informácií:

Pôdohospodárska platobná agentúra
Odbor agrárnych informácií - ATIS
Hraničná 12
815 26 Bratislava
www.apa.sk

Číslo 11/2024; Ročník 29.; 31. 1. 2025
ISSN 1336-4383

Komoditní manažéri:

Ing. Miroslav Marko
Mobil: 0918/612 182
e-mail: miroslav.marko@apa.sk

Mgr. Dávid Čičmanec
Mobil: 0918/612 199
e-mail: david.cicmanec@apa.sk

E-mail: atis@apa.sk

© Rozmnožovanie a využívanie informácií je možné len po písomnej dohode s Pôdohospodárskou platobnou agentúrou (PPA).
Všetky cenové informácie sú spracované s najväčšou starostlivosťou.
Informácie, obsiahnuté v tomto materiáli sa zakladajú na informačných zdrojoch, o ktorých sme presvedčení, že sú
hodnoverné.
Za úplnosť a správnosť uvádzaných informácií sa PPA - ATIS nezaručuje, ako aj nezodpovedá za škody vzniknuté na základe ich
využívania.