



## Prehľad cien ovocia a zeleniny

**50. týždeň 2024**

Číslo 26/2024  
Ročník 9.  
31. 1. 2025



Agrárne trhové informácie Slovenska

## Ceny zeleniny, zemiakov a ovocia od výrobcov za 50. týždeň 2024

Ceny za 50. týždeň 2024 sa zisťovali v dňoch 16.12. 2024 – 16.1. 2025

Ceny 1. triedy sa uvádzajú za kg bez DPH

| Trend 2-týžden. cenového vývoja | Názov produktu           | Cena   | Zso         | Sso | Vso | SR                  |                     | Vývoj v %          |              |
|---------------------------------|--------------------------|--------|-------------|-----|-----|---------------------|---------------------|--------------------|--------------|
|                                 |                          |        |             |     |     | 50. t. 2024 €/m. j. | 48. t. 2024 €/m. j. | 50. t. /48 t. 2024 | Medziročný   |
|                                 | <b>Zelenina</b>          |        |             |     |     |                     |                     |                    |              |
| ↗                               | Mrkva                    | Min.   | 0,35        | *1  | -   | 0,35                | 0,35                | 0,0                | 16,7         |
|                                 |                          | Max.   | 0,46        |     |     | 1,36                | 1,36                | 0,0                | 202,2        |
|                                 |                          | Priem. | <b>0,41</b> |     |     | <b>0,65</b>         | <b>0,62</b>         | <b>4,7</b>         | <b>70,6</b>  |
| -                               | Petržlen                 | Min.   | *1          | *1  | -   | *1                  | 0,80                | -                  | -            |
|                                 |                          | Max.   |             |     |     |                     | 2,54                |                    |              |
|                                 |                          | Priem. |             |     |     |                     | <b>1,58</b>         |                    |              |
| -                               | Červená repa             | Min.   | -           | *1  | -   | *1                  | *1                  | -                  | -            |
|                                 |                          | Max.   |             |     |     |                     |                     |                    |              |
|                                 |                          | Priem. |             |     |     |                     |                     |                    |              |
| -                               | Kapusta hlávková biela   | Min.   | *1          | *1  | -   | *1                  | 0,40                | -                  | -            |
|                                 |                          | Max.   |             |     |     |                     | 0,70                |                    |              |
|                                 |                          | Priem. |             |     |     |                     | <b>0,51</b>         |                    |              |
| -                               | Zeler                    | Min.   | *1          | -   | -   | *1                  | *1                  | -                  | -            |
|                                 |                          | Max.   |             |     |     |                     |                     |                    |              |
|                                 |                          | Priem. |             |     |     |                     |                     |                    |              |
| -                               | Karfiol/ks               | Min.   | *1          | -   | -   | *1                  | *1                  | -                  | -            |
|                                 |                          | Max.   |             |     |     |                     |                     |                    |              |
|                                 |                          | Priem. |             |     |     |                     |                     |                    |              |
| -                               | Tekvica                  | Min.   | *1          | -   | -   | *1                  | *1                  | -                  | -            |
|                                 |                          | Max.   |             |     |     |                     |                     |                    |              |
|                                 |                          | Priem. |             |     |     |                     |                     |                    |              |
| -                               | Uhorky šalátové rýchlené | Min.   | -           | -   | -   | -                   | -                   | -                  | -            |
|                                 |                          | Max.   |             |     |     |                     |                     |                    |              |
|                                 |                          | Priem. |             |     |     |                     |                     |                    |              |
| -                               | Cesnak                   | Min.   | *1          | -   | -   | *1                  | *1                  | -                  | -            |
|                                 |                          | Max.   |             |     |     |                     |                     |                    |              |
|                                 |                          | Priem. |             |     |     |                     |                     |                    |              |
| ↘                               | Cibuľa žltá              | Min.   | 0,28        | *1  | -   | 0,28                | 0,30                | -6,7               | -22,2        |
|                                 |                          | Max.   | 0,48        |     |     | 0,70                | 0,70                | 0,0                | -35,2        |
|                                 |                          | Priem. | <b>0,40</b> |     |     | <b>0,45</b>         | <b>0,47</b>         | <b>-4,8</b>        | <b>-20,4</b> |
| ↗                               | Zemiaky                  | Min.   | 0,34        | *1  | -   | 0,34                | 0,31                | 9,7                | -5,6         |
|                                 |                          | Max.   | 0,52        |     |     | 0,60                | 0,60                | 0,0                | -4,8         |
|                                 |                          | Priem. | <b>0,45</b> |     |     | <b>0,47</b>         | <b>0,46</b>         | <b>0,9</b>         | <b>-0,5</b>  |
|                                 | <b>Ovocie</b>            |        |             |     |     |                     |                     |                    |              |
| -                               | Jablká Pinova 1. tr.     | Min.   | *1          | -   | -   | *1                  | 0,55                | -                  | -            |
|                                 |                          | Max.   |             |     |     |                     | 1,36                |                    |              |
|                                 |                          | Priem. |             |     |     |                     | <b>0,90</b>         |                    |              |
| ↑                               | Golden Delicious 1.tr.   | Min.   | 0,73        | -   | -   | 0,73                | 0,60                | 21,7               | -            |
|                                 |                          | Max.   | 1,36        |     |     | 1,36                | 1,36                | 0,0                |              |
|                                 |                          | Priem. | <b>1,02</b> |     |     | <b>1,02</b>         | <b>0,88</b>         | <b>16,1</b>        |              |
| ↑                               | Idared 1.tr.             | Min.   | 0,73        | -   | -   | 0,73                | 0,73                | 0,0                | 25,9         |
|                                 |                          | Max.   | 1,36        |     |     | 1,36                | 1,36                | 0,0                | 4,6          |
|                                 |                          | Priem. | <b>1,02</b> |     |     | <b>1,02</b>         | <b>0,90</b>         | <b>12,7</b>        | <b>9,7</b>   |
| -                               | Fuji 1.tr.               | Min.   | *1          | -   | -   | *1                  | *1                  | -                  | -            |
|                                 |                          | Max.   |             |     |     |                     |                     |                    |              |
|                                 |                          | Priem. |             |     |     |                     |                     |                    |              |

Prameň: PPA – ATIS; vysvetlivky: SR - Slovensko spolu, Zso - západoslovenská oblasť (Bratislavský, Trnavský, Trenčiansky a Nitriansky kraj), Sso - stredoslovenská oblasť (Žilinský a Banskobystrický kraj), Vso - východoslovenská oblasť (Košícký a Prešovský kraj), \*1 - cenu, resp. vývoj nezverejňujeme (menej ako 3 údaje).

## Ponuka a ceny zeleniny a ovocia od pestovateľov

### Zelenina

Ponuka zeleniny z domácej produkcie bola v 50. týždni 2024 v priemere nižšia ako dopyt.

Mrkva bola v 50. týždni 2024 predávaná za priemernú cenu 0,65 €/kg, čo oproti 48. týždňu predstavovalo nárast jej ceny o 4,7 %.

Pri cibuli žltej sme naopak v porovnaní so 48. týždňom zaznamenali zníženie priemernej ceny o 4,8% (0,45 €/kg), zemiaky v sledovanom týždni svoju priemernú cenu navýšili o 0,9% (0,47 kg).

### Ovocie

V 50. týždni 2024 boli od domácich pestovateľov v ponuke predaja jablká rôznych odrôd.

Jablká odrody Golden Delicoius a Idared v prvej triede kvality sa v 50. týždni 2024 predávali v rovnakej priemernej cene 1,02 €/kg.

© PPA – ATIS

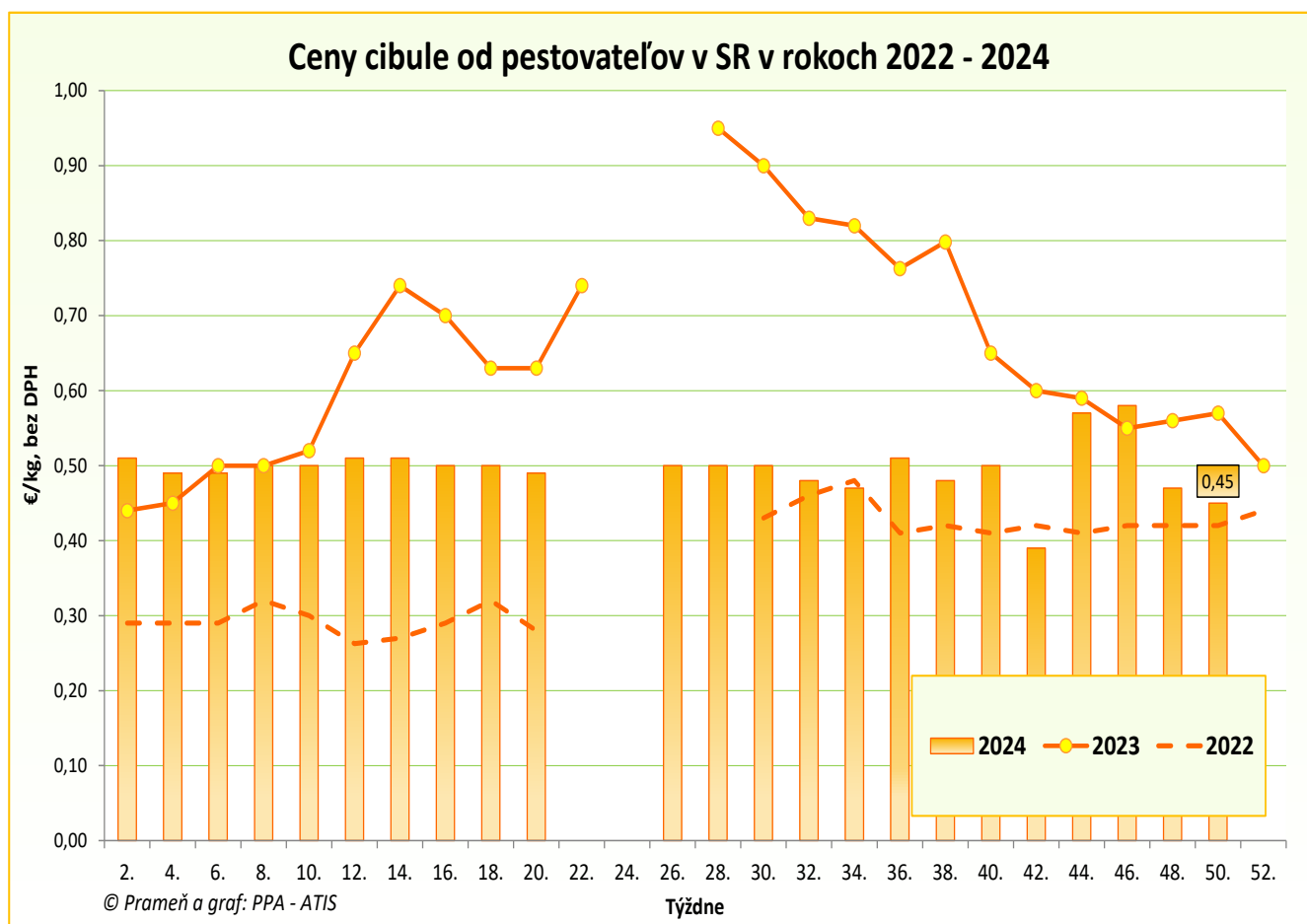

## Odbytové ceny zeleniny z veľkoobchodu za 50. týždeň 2024

Ceny za 50. týždeň 2024 sa zisťovali v dňoch 10.12. 2024 – 16.1. 2025

Ceny 1. triedy sa uvádzajú za MJ bez DPH

| Trend<br>2-týžden.<br>cenového<br>vývoja | Názov produktu                  | Cena                   | Zso                         | Sso                         | Vso                         | SR                          |                             | Vývoj v %                   |                             |
|--|---------------------------------|------------------------|-----------------------------|-----------------------------|-----------------------------|-----------------------------|-----------------------------|-----------------------------|-----------------------------|
|  |                                 |                        |                             |                             |                             | 50. t. 2024<br>€/m. j.      | 48. t. 2024<br>€/m. j.      | 50. t. /48. t.<br>2024      | Medziročný                  |
| -  | Mrkva                           | Min.<br>Max.<br>Priem. | *1                          | -                           | -                           | *1                          | *1                          | -                           | -                           |
| ↔  | Mrkva import                    | Min.<br>Max.<br>Priem. | *1                          | 0,49<br>0,65<br><b>0,59</b> | 0,69<br>0,90<br><b>0,76</b> | 0,49<br>1,00<br><b>0,71</b> | 0,49<br>1,00<br><b>0,71</b> | 0,0<br>0,0<br><b>0,0</b>    | 8,9<br>-9,1<br><b>-0,3</b>  |
| -  | Petržlen                        | Min.<br>Max.<br>Priem. | *1                          | -                           | -                           | *1                          | *1                          | -                           | -                           |
| ↗  | Petržlen import                 | Min.<br>Max.<br>Priem. | *1                          | 1,15<br>1,25<br><b>1,20</b> | 1,29<br>1,90<br><b>1,54</b> | 1,15<br>1,90<br><b>1,44</b> | 1,25<br>1,90<br><b>1,46</b> | -8,0<br>0,0<br><b>-1,2</b>  | 21,1<br>11,8<br><b>3,2</b>  |
| ↗  | Zeler import                    | Min.<br>Max.<br>Priem. | 1,10<br>1,25<br><b>1,17</b> | 0,89<br>1,35<br><b>1,11</b> | 1,19<br>1,40<br><b>1,30</b> | 0,89<br>1,40<br><b>1,19</b> | 0,89<br>1,80<br><b>1,29</b> | 0,0<br>-22,2<br><b>-7,3</b> | 61,8<br>7,7<br><b>29,7</b>  |
| ↔  | Červená repa import             | Min.<br>Max.<br>Priem. | 0,70<br>0,89<br><b>0,80</b> | 0,49<br>0,55<br><b>0,53</b> | *1                          | 0,49<br>0,89<br><b>0,65</b> | 0,49<br>0,89<br><b>0,65</b> | 0,0<br>0,0<br><b>0,0</b>    | 8,9<br>11,3<br><b>6,2</b>   |
| ↗  | Red'kev biela import            | Min.<br>Max.<br>Priem. | *1                          | *1                          | 1,40<br>1,59<br><b>1,53</b> | 0,99<br>2,30<br><b>1,53</b> | 1,09<br>2,30<br><b>1,55</b> | -9,2<br>0,0<br><b>-1,1</b>  | 25,3<br>28,5<br><b>11,2</b> |
| ↗  | Red'kovka červená / zv. import  | Min.<br>Max.<br>Priem. | *1                          | *1                          | 0,58<br>0,89<br><b>0,71</b> | 0,39<br>0,89<br><b>0,65</b> | 0,44<br>0,89<br><b>0,66</b> | -11,4<br>0,0<br><b>-1,5</b> | -20,4<br>0,0<br><b>-1,0</b> |
| ↔  | Kapusta hlávková biela          | Min.<br>Max.<br>Priem. | *1                          | *1                          | *1                          | 0,60<br>0,79<br><b>0,71</b> | 0,60<br>0,79<br><b>0,71</b> | 0,0<br>0,0<br><b>0,0</b>    | 5,3<br>-12,2<br><b>-1,4</b> |
| -  | Kapusta hlávková červená        | Min.<br>Max.<br>Priem. | -                           | -                           | -                           | -                           | -                           | -                           | -                           |
| ↔  | Kapusta hlávková biela import   | Min.<br>Max.<br>Priem. | *1                          | *1                          | 0,69<br>0,79<br><b>0,76</b> | 0,65<br>0,99<br><b>0,79</b> | 0,65<br>0,99<br><b>0,79</b> | 0,0<br>0,0<br><b>0,0</b>    | 32,7<br>23,8<br><b>30,1</b> |
| ↗  | Kapusta hlávková červená import | Min.<br>Max.<br>Priem. | 0,95<br>1,09<br><b>1,01</b> | *1                          | 0,79<br>0,80<br><b>0,79</b> | 0,75<br>1,09<br><b>0,87</b> | 0,72<br>1,05<br><b>0,85</b> | 4,2<br>3,8<br><b>2,2</b>    | 44,2<br>21,1<br><b>23,0</b> |
| ↗  | Kel hlávkový import/kg          | Min.<br>Max.<br>Priem. | *1                          | 1,09<br>1,15<br><b>1,11</b> | *1                          | 0,99<br>1,15<br><b>1,10</b> | 0,99<br>1,20<br><b>1,10</b> | 0,0<br>-4,2<br><b>-0,6</b>  | 32,0<br>-4,2<br><b>14,8</b> |
| -  | Kel hlávkový                    | Min.<br>Max.<br>Priem. | -                           | -                           | -                           | -                           | -                           | -                           | -                           |
| ↗  | Kapusta kvasená                 | Min.<br>Max.<br>Priem. | *1                          | -                           | 0,92<br>1,49<br><b>1,14</b> | 0,92<br>1,60<br><b>1,22</b> | 0,92<br>1,60<br><b>1,16</b> | 0,0<br>0,0<br><b>5,0</b>    | 8,2<br>6,7<br><b>13,6</b>   |
| ↔  | Kapusta kvasená import          | Min.<br>Max.<br>Priem. | -                           | *1                          | *1                          | 0,86<br>1,10<br><b>0,95</b> | 0,86<br>1,10<br><b>0,95</b> | 0,0<br>0,0<br><b>0,0</b>    | 10,3<br>0,0<br><b>8,8</b>   |
| ↔  | Kaleráb import                  | Min.<br>Max.<br>Priem. | -                           | *1                          | *1                          | 0,76<br>0,99<br><b>0,85</b> | 0,76<br>0,99<br><b>0,85</b> | 0,0<br>0,0<br><b>0,0</b>    | 38,2<br>11,2<br><b>16,1</b> |

Prameň: PPA – ATIS; vysvetlivky: SR - Slovensko spolu, Zso - západoslovenská oblasť (Bratislavský, Trnavský, Trenčiansky a Nitriansky kraj), Sso - stredoslovenská oblasť (Žilinský a Banskobystrický kraj), Vso - východoslovenská oblasť (Košický a Prešovský kraj), \*1 - cenu, resp. vývoj nezverejňujeme (menej ako 3 údaje).

## Odbytové ceny zeleniny z veľkoobchodu za 50. týždeň 2024

Ceny za 50. týždeň 2024 sa zisťovali v dňoch 10.12. 2024 – 16.1. 2025

Ceny 1. triedy sa uvádzajú za MJ bez DPH

| Trend<br>2-týžden.<br>cenového<br>vývoja | Názov produktu           | Cena                   | Zso                               | Sso                               | Vso                         | SR                          |                             | Vývoj v %                      |                                |
|--|--------------------------|------------------------|-----------------------------------|-----------------------------------|-----------------------------|-----------------------------|-----------------------------|--------------------------------|--------------------------------|
|  |                          |                        |                                   |                                   |                             | 50. t. 2024<br>€/m. j.      | 48. t. 2024<br>€/m. j.      | 50. t. /48. t.<br>2024         | Medziročný                     |
| ↘  | Kaleráb import/ ks       | Min.<br>Max.<br>Priem. | *1                                | 0,55<br>0,78<br><b>0,70</b>       | 0,69<br>0,82<br><b>0,74</b> | 0,55<br>0,82<br><b>0,73</b> | 0,65<br>0,82<br><b>0,76</b> | -15,4<br>0,0<br><b>-3,8</b>    | 7,8<br>0,0<br><b>11,3</b>      |
| -  | Kaleráb/ ks              | Min.<br>Max.<br>Priem. | *1                                | -                                 | -                           | *1                          | *1                          | -                              | -                              |
| -  | Karfiol/ ks              | Min.<br>Max.<br>Priem. | -                                 | -                                 | -                           | -                           | -                           | -                              | -                              |
| ↑  | Karfiol import/ ks       | Min.<br>Max.<br>Priem. | *1                                | 1,69<br>2,20<br><b>1,91</b>       | 2,00<br>2,12<br><b>2,07</b> | 1,69<br>2,20<br><b>2,01</b> | 1,59<br>2,20<br><b>1,79</b> | 6,3<br>0,0<br><b>12,5</b>      | -10,6<br>-40,5<br><b>-31,8</b> |
| ↗  | Brokolica import/ ks     | Min.<br>Max.<br>Priem. | *1                                | *1<br>1,30<br>1,60<br><b>1,42</b> | 1,30<br>1,60<br><b>1,42</b> | 1,30<br>1,65<br><b>1,44</b> | 1,09<br>1,60<br><b>1,34</b> | 19,3<br>3,1<br><b>7,7</b>      | -3,7<br>-21,4<br><b>-10,1</b>  |
| -  | Rajčiaky rýchlené        | Min.<br>Max.<br>Priem. | -                                 | -                                 | -                           | -                           | -                           | -                              | -                              |
| ↓  | Rajčiaky import          | Min.<br>Max.<br>Priem. | 1,55<br>2,20<br><b>1,95</b>       | 0,99<br>1,75<br><b>1,54</b>       | 1,45<br>1,93<br><b>1,73</b> | 0,99<br>2,20<br><b>1,74</b> | 1,39<br>2,65<br><b>2,08</b> | -28,8<br>-17,0<br><b>-16,3</b> | -43,4<br>-33,1<br><b>-30,5</b> |
| -  | Paprika rýchlená         | Min.<br>Max.<br>Priem. | -                                 | -                                 | -                           | -                           | -                           | -                              | -                              |
| ↗  | Paprika zelená import    | Min.<br>Max.<br>Priem. | *1                                | 2,65<br>3,50<br><b>2,95</b>       | 2,69<br>3,60<br><b>3,16</b> | 2,65<br>3,60<br><b>2,99</b> | 2,29<br>3,60<br><b>2,78</b> | 15,7<br>0,0<br><b>7,7</b>      | 10,4<br>7,1<br><b>4,5</b>      |
| ↘  | Paprika PCR import       | Min.<br>Max.<br>Priem. | 3,09<br>3,30<br><b>3,16</b>       | 2,09<br>2,99<br><b>2,56</b>       | 2,90<br>2,99<br><b>2,95</b> | 2,09<br>3,30<br><b>2,89</b> | 2,39<br>3,10<br><b>2,92</b> | -12,6<br>6,5<br><b>-1,0</b>    | -7,1<br>-8,1<br><b>8,4</b>     |
| ↘  | Paprika červená import   | Min.<br>Max.<br>Priem. | *1<br>2,05<br>2,69<br><b>2,45</b> | 2,69<br>2,89<br><b>2,79</b>       | 2,05<br>2,89<br><b>2,61</b> | 1,95<br>3,80<br><b>2,73</b> | 1,95<br>3,80<br><b>2,73</b> | 5,1<br>-24,0<br><b>-4,3</b>    | -1,9<br>-0,3<br><b>-4,2</b>    |
| -  | Uhorky šalátové rýchlené | Min.<br>Max.<br>Priem. | -                                 | -                                 | *1                          | *1                          | *1                          | -                              | -                              |
| ↘  | Uhorky šalátové import   | Min.<br>Max.<br>Priem. | *1                                | 1,29<br>2,10<br><b>1,73</b>       | 1,49<br>2,80<br><b>2,05</b> | 1,29<br>2,80<br><b>1,90</b> | 1,39<br>2,80<br><b>1,91</b> | -7,2<br>0,0<br><b>-0,3</b>     | -23,7<br>-3,4<br><b>-15,2</b>  |
| -  | Tekvica                  | Min.<br>Max.<br>Priem. | *1                                | -                                 | -                           | *1                          | *1                          | -                              | -                              |
| ↗  | Tekvica import           | Min.<br>Max.<br>Priem. | *1                                | *1<br>*1<br><b>1,79</b>           | *1<br>3,09<br><b>1,79</b>   | 0,99<br>3,09<br><b>1,86</b> | 0,99<br>3,09<br><b>2,32</b> | 0,0<br>0,0<br><b>-19,6</b>     | -5,7<br>-5,3<br><b>-15,5</b>   |
| -  | Dyňa červená import      | Min.<br>Max.<br>Priem. | -                                 | -                                 | -                           | -                           | -                           | -                              | -                              |
| ↓  | Melón cukrový import     | Min.<br>Max.<br>Priem. | -                                 | *1<br>0,70<br>3,09<br><b>1,79</b> | 0,70<br>3,09<br><b>1,79</b> | 0,70<br>3,09<br><b>1,86</b> | 1,29<br>3,09<br><b>2,32</b> | -45,7<br>0,0<br><b>-19,6</b>   | -63,2<br>29,3<br><b>-15,5</b>  |

Prameň: PPA – ATIS; vysvetlivky: SR - Slovensko spolu, Zso - západoslovenská oblasť (Bratislavský, Trnavský, Trenčiansky a Nitriansky kraj), Sso - stredoslovenská oblasť (Žilinský a Banskobystrický kraj), Vso - východoslovenská oblasť (Košický a Prešovský kraj), \*1 - cenu, resp. vývoj nezverejňujeme (menej ako 3 údaje).

## Odbytové ceny zeleniny z veľkoobchodu za 50. týždeň 2024

Ceny za 50. týždeň 2024 sa zisťovali v dňoch 10.12. 2024 – 16.1. 2025

Ceny 1. triedy sa uvádzajú za MJ bez DPH

| Trend<br>2-týžden.<br>cenového<br>vývoja | Názov produktu            | Cena                   | Zso                         | Sso                         | Vso                         | SR                          |                             | Vývoj v %                      |                               |
|--|---------------------------|------------------------|-----------------------------|-----------------------------|-----------------------------|-----------------------------|-----------------------------|--------------------------------|-------------------------------|
|  |                           |                        |                             |                             |                             | 50. t. 2024<br>€/m. j.      | 48. t. 2024<br>€/m. j.      | 50. t. /48. t.<br>2024         | Medziročný                    |
| -  | Cukina                    | Min.<br>Max.<br>Priem. | -                           | -                           | -                           | -                           | -                           | -                              | -                             |
| ↓  | Cukina import             | Min.<br>Max.<br>Priem. | *1                          | *1                          | 1,69<br>2,50<br><b>2,05</b> | 1,59<br>2,50<br><b>2,00</b> | 1,90<br>3,30<br><b>2,34</b> | -16,3<br>-24,2<br><b>-14,7</b> | -5,9<br>-3,8<br><b>-9,0</b>   |
| ↕  | Baklažán import           | Min.<br>Max.<br>Priem. | *1                          | *1                          | 2,29<br>3,60<br><b>2,79</b> | 1,99<br>3,60<br><b>2,64</b> | 2,30<br>3,60<br><b>2,77</b> | -13,5<br>0,0<br><b>-4,7</b>    | 28,4<br>56,5<br><b>26,5</b>   |
| ↕  | Kapusta pekinská import   | Min.<br>Max.<br>Priem. | 1,10<br>1,39<br><b>1,25</b> | 0,99<br>1,15<br><b>1,06</b> | 1,05<br>1,40<br><b>1,17</b> | 0,99<br>1,40<br><b>1,16</b> | 0,99<br>1,40<br><b>1,17</b> | 0,0<br>0,0<br><b>-1,3</b>      | 23,8<br>21,7<br><b>13,4</b>   |
| ↗  | Šalát hlávkový import/ ks | Min.<br>Max.<br>Priem. | *1                          | *1                          | *1                          | 0,89<br>1,25<br><b>1,08</b> | 0,89<br>1,25<br><b>1,05</b> | 0,0<br>0,0<br><b>3,0</b>       | 25,4<br>14,7<br><b>16,2</b>   |
| ↗  | Cibuľa                    | Min.<br>Max.<br>Priem. | *1                          | -                           | *1                          | 0,59<br>0,69<br><b>0,64</b> | 0,55<br>0,69<br><b>0,63</b> | 7,3<br>0,0<br><b>2,1</b>       | -1,7<br>-18,8<br><b>-17,3</b> |
| -  | Cibuľa / zv.              | Min.<br>Max.<br>Priem. | -                           | -                           | -                           | -                           | *1                          | -                              | -                             |
| ↗  | Cibuľa import             | Min.<br>Max.<br>Priem. | *1                          | 0,56<br>0,65<br><b>0,61</b> | *1                          | 0,56<br>0,80<br><b>0,66</b> | 0,55<br>0,80<br><b>0,65</b> | 1,8<br>0,0<br><b>1,5</b>       | 1,8<br>-11,1<br><b>-10,4</b>  |
| ↕  | Cibuľa / zv. import       | Min.<br>Max.<br>Priem. | *1                          | *1                          | 0,76<br>0,82<br><b>0,80</b> | 0,65<br>0,82<br><b>0,76</b> | 0,69<br>0,90<br><b>0,81</b> | -5,8<br>-8,9<br><b>-6,0</b>    | 8,3<br>-8,9<br><b>0,6</b>     |
| ↕  | Pór import                | Min.<br>Max.<br>Priem. | *1                          | 1,09<br>1,70<br><b>1,40</b> | 1,39<br>1,99<br><b>1,66</b> | 1,09<br>1,99<br><b>1,57</b> | 1,09<br>1,99<br><b>1,59</b> | 0,0<br>0,0<br><b>-1,4</b>      | -19,3<br>-0,5<br><b>-1,3</b>  |
| ↔  | Cesnak                    | Min.<br>Max.<br>Priem. | *1                          | -                           | *1                          | 4,10<br>5,20<br><b>4,66</b> | 4,10<br>5,20<br><b>4,66</b> | 0,0<br>0,0<br><b>0,0</b>       | -                             |
| ↕  | Cesnak import             | Min.<br>Max.<br>Priem. | *1                          | 3,49<br>4,95<br><b>4,28</b> | *1                          | 3,49<br>5,00<br><b>4,33</b> | 3,79<br>5,00<br><b>4,40</b> | -7,9<br>0,0<br><b>-1,6</b>     | 10,8<br>11,1<br><b>18,2</b>   |
| ↔  | Šampiňóny voľne ložené    | Min.<br>Max.<br>Priem. | *1                          | *1                          | *1                          | 2,45<br>3,40<br><b>2,93</b> | 2,45<br>3,40<br><b>2,93</b> | 0,0<br>0,0<br><b>0,0</b>       | 0,0<br>13,3<br><b>7,2</b>     |
| ↗  | Šampiňóny / 250 g         | Min.<br>Max.<br>Priem. | *1                          | -                           | *1                          | 1,05<br>1,30<br><b>1,17</b> | 1,05<br>1,15<br><b>1,08</b> | 0,0<br>13,0<br><b>7,7</b>      | 8,2<br>8,3<br><b>8,7</b>      |
| ↕  | Zemiaky                   | Min.<br>Max.<br>Priem. | *1                          | -                           | 0,65<br>0,82<br><b>0,72</b> | 0,65<br>0,89<br><b>0,78</b> | 0,70<br>0,89<br><b>0,81</b> | -7,1<br>0,0<br><b>-3,5</b>     | 10,2<br>4,7<br><b>3,7</b>     |
| ↓  | Zemiaky import            | Min.<br>Max.<br>Priem. | *1                          | *1                          | *1                          | 0,55<br>0,85<br><b>0,62</b> | 0,55<br>0,85<br><b>0,69</b> | 0,0<br>0,0<br><b>-9,7</b>      | -6,8<br>6,2<br><b>-12,5</b>   |
| ↔  | Zemiaky skoré import      | Min.<br>Max.<br>Priem. | -                           | *1                          | *1                          | 0,53<br>0,69<br><b>0,61</b> | 0,53<br>0,69<br><b>0,61</b> | 0,0<br>0,0<br><b>0,0</b>       | -                             |

Prameň: PPA – ATIS; vysvetlivky: SR - Slovensko spolu, Zso - západoslovenská oblasť (Bratislavský, Trnavský, Trenčiansky a Nitriansky kraj), Sso - stredoslovenská oblasť (Žilinský a Banskobystrický kraj), Vso - východoslovenská oblasť (Košícký a Prešovský kraj), \*1 - cenu, resp. vývoj nezverejňujeme (menej ako 3 údaje)

## Odbytové ceny ovocia z veľkoobchodu za 50. týždeň 2024

Ceny za 50. týždeň 2024 sa zisťovali v dňoch 10.12. 2024 – 16.1. 2025

Ceny 1. triedy sa uvádzajú za MJ bez DPH

| Trend<br>2-týžden.<br>cenového<br>vývoja | Názov produktu                        | Cena   | Zso  | Sso  | Vso  | SR                     |                        | Vývoj v %              |            |
|--|---------------------------------------|--------|------|------|------|------------------------|------------------------|------------------------|------------|
|  |                                       |        |      |      |      | 50. t. 2024<br>€/m. j. | 48. t. 2024<br>€/m. j. | 50. t. /48. t.<br>2024 | Medziročný |
| ↔  | Golden Delicious 1. tr                | Min.   | -    | *1   | *1   | 0,99                   | 0,99                   | 0,0                    | 41,4       |
|  |                                       | Max.   |      |      |      | 1,45                   | 1,45                   | 0,0                    | 26,1       |
|  |                                       | Priem. |      |      |      | 1,12                   | 1,12                   | 0,0                    | 23,9       |
| -  | Golden Delicious<br>>70 mm            | Min.   | *1   | -    | *1   | *1                     | *1                     | -                      | -          |
|  |                                       | Max.   |      |      |      |                        |                        |                        |            |
|  |                                       | Priem. |      |      |      |                        |                        |                        |            |
| -  | Golden Delicious 1. tr<br>import      | Min.   | *1   | -    | *1   | *1                     | *1                     | -                      | -          |
|  |                                       | Max.   |      |      |      |                        |                        |                        |            |
|  |                                       | Priem. |      |      |      |                        |                        |                        |            |
| ↘  | Gala 1. tr.                           | Min.   | *1   | *1   | *1   | 0,90                   | 0,90                   | 0,0                    | 38,5       |
|  |                                       | Max.   |      |      |      | 1,05                   | 1,05                   | 0,0                    | 32,9       |
|  |                                       | Priem. |      |      |      | 0,96                   | 0,97                   | -1,3                   | 34,6       |
| ↘  | Gala >70 mm                           | Min.   | *1   | -    | *1   | 0,93                   | 0,93                   | 0,0                    | 4,5        |
|  |                                       | Max.   |      |      |      | 1,45                   | 1,45                   | 0,0                    | 12,4       |
|  |                                       | Priem. |      |      |      | 1,25                   | 1,23                   | 1,6                    | 10,3       |
| ↘  | Jablká ostatné zimné<br>>70 mm import | Min.   | *1   | *1   | -    | 0,84                   | 0,84                   | 0,0                    | 3,7        |
|  |                                       | Max.   |      |      |      | 0,95                   | 0,90                   | 5,6                    | -6,9       |
|  |                                       | Priem. |      |      |      | 0,90                   | 0,89                   | 1,1                    | -4,6       |
| ↘  | Hrušky import                         | Min.   | 1,35 | 1,49 | 1,45 | 1,35                   | 1,35                   | 0,0                    | 28,6       |
|  |                                       | Max.   | 2,25 | 2,25 | 1,89 | 2,25                   | 2,25                   | 0,0                    | 0,0        |
|  |                                       | Priem. | 2,01 | 1,85 | 1,64 | 1,83                   | 1,79                   | 2,5                    | 14,6       |
| -  | Hrušky 1. tr.                         | Min.   | *1   | -    | -    | *1                     | *1                     | -                      | -          |
|  |                                       | Max.   |      |      |      |                        |                        |                        |            |
|  |                                       | Priem. |      |      |      |                        |                        |                        |            |
| -  | Broskyne import                       | Min.   | -    | -    | -    | -                      | -                      | -                      | -          |
|  |                                       | Max.   |      |      |      |                        |                        |                        |            |
|  |                                       | Priem. |      |      |      |                        |                        |                        |            |
| -  | Nektárinky import                     | Min.   | -    | -    | -    | -                      | -                      | -                      | -          |
|  |                                       | Max.   |      |      |      |                        |                        |                        |            |
|  |                                       | Priem. |      |      |      |                        |                        |                        |            |
| ↑  | Slivky import                         | Min.   | *1   | *1   | 2,09 | 1,79                   | 1,39                   | 28,8                   | -          |
|  |                                       | Max.   |      |      | 2,50 | 2,50                   | 2,50                   | 0,0                    |            |
|  |                                       | Priem. |      |      | 2,28 | 2,20                   | 1,97                   | 11,7                   |            |
| -  | Slivky<br>konzumné                    | Min.   | -    | -    | -    | -                      | -                      | -                      | -          |
|  |                                       | Max.   |      |      |      |                        |                        |                        |            |
|  |                                       | Priem. |      |      |      |                        |                        |                        |            |
| -  | Jahody import<br>konzumné/ 250 g      | Min.   | *1   | -    | *1   | *1                     | *1                     | -                      | -          |
|  |                                       | Max.   |      |      |      |                        |                        |                        |            |
|  |                                       | Priem. |      |      |      |                        |                        |                        |            |
| ↘  | Hrozno stolové biele<br>import        | Min.   | *1   | 5,25 | 5,39 | 5,19                   | 4,99                   | 4,0                    | 26,9       |
|  |                                       | Max.   |      | 6,90 | 5,70 | 6,90                   | 6,90                   | 0,0                    | 23,2       |
|  |                                       | Priem. |      | 5,90 | 5,56 | 5,66                   | 5,64                   | 0,4                    | 15,8       |
| -  | Hrozno stolové modré<br>import        | Min.   | -    | *1   | *1   | *1                     | *1                     | -                      | -          |
|  |                                       | Max.   |      |      |      |                        |                        |                        |            |
|  |                                       | Priem. |      |      |      |                        |                        |                        |            |
| ↘  | Hrozno stolové červené<br>import      | Min.   | *1   | 3,69 | *1   | 3,69                   | 3,35                   | 10,2                   | 41,9       |
|  |                                       | Max.   |      | 4,90 |      | 5,25                   | 4,40                   | 19,3                   | 32,9       |
|  |                                       | Priem. |      | 4,28 |      | 4,33                   | 3,98                   | 8,8                    | 27,1       |

Prameň: PPA – ATIS; vysvetlivky: SR - Slovensko spolu, Zso - západoslovenská oblasť (Bratislavský, Trnavský, Trenčiansky a Nitriansky kraj), Sso - stredoslovenská oblasť (Žilinský a Banskobystrický kraj), Vso - východoslovenská oblasť (Košícký a Prešovský kraj), \*1 - cenu, resp. vývoj nezverejňujeme (menej ako 3 údaje)

## Odbytové ceny ovocia z veľkoobchodu za 50. týždeň 2024

Ceny za 50. týždeň 2024 sa zisťovali v dňoch 10.12. 2024 – 16.1. 2025

Ceny 1. triedy sa uvádzajú za MJ bez DPH

| Trend<br>2-týžden.<br>cenového<br>vývoja | Názov produktu                  | Cena   | Zso  | Sso  | Vso  | SR                     |                        | Vývoj v %              |            |
|--|---------------------------------|--------|------|------|------|------------------------|------------------------|------------------------|------------|
|  |                                 |        |      |      |      | 50. t. 2024<br>€/m. j. | 48. t. 2024<br>€/m. j. | 50. t. /48. t.<br>2024 | Medziročný |
| ↗  | Pomaranče                       | Min.   | 1,35 | *1   | 1,19 | 0,89                   | 1,19                   | -25,2                  | -19,1      |
|  |                                 | Max.   | 1,70 |      | 1,59 | 1,70                   | 1,60                   | 6,3                    | -5,6       |
|  |                                 | Priem. | 1,57 |      | 1,43 | 1,44                   | 1,40                   | 3,1                    | -2,9       |
| ↗  | Citróny                         | Min.   | 1,30 | 1,19 | 1,29 | 1,19                   | 1,19                   | 0,0                    | 3,5        |
|  |                                 | Max.   | 1,80 | 1,75 | 1,70 | 1,80                   | 1,75                   | 2,9                    | 27,7       |
|  |                                 | Priem. | 1,55 | 1,46 | 1,47 | 1,50                   | 1,46                   | 2,3                    | 16,9       |
| ↘  | Mandarínky                      | Min.   | *1   | *1   | 1,33 | 1,29                   | 1,33                   | -3,0                   | 3,2        |
|  |                                 | Max.   |      |      | 1,89 | 2,15                   | 2,15                   | 0,0                    | 34,4       |
|  |                                 | Priem. |      |      | 1,61 | 1,68                   | 1,76                   | -4,7                   | 14,1       |
| ↘  | Grapefruity biele               | Min.   | *1   | *1   | *1   | 1,50                   | 1,59                   | -5,7                   | 11,1       |
|  |                                 | Max.   |      |      |      | 2,19                   | 2,19                   | 0,0                    | 10,1       |
|  |                                 | Priem. |      |      |      | 1,75                   | 1,86                   | -5,7                   | 9,0        |
| ↘  | Grapefruity<br>červené a ružové | Min.   | *1   | *1   | 1,59 | 1,25                   | 1,29                   | -3,1                   | 0,0        |
|  |                                 | Max.   |      |      | 2,00 | 2,00                   | 2,00                   | 0,0                    | 25,8       |
|  |                                 | Priem. |      |      | 1,76 | 1,61                   | 1,62                   | -0,7                   | 13,1       |
| ↗  | Banány                          | Min.   | 1,05 | 1,11 | 0,90 | 0,90                   | 0,90                   | 0,0                    | -20,4      |
|  |                                 | Max.   | 1,55 | 1,30 | 1,29 | 1,55                   | 1,49                   | 4,0                    | 10,7       |
|  |                                 | Priem. | 1,27 | 1,24 | 1,16 | 1,22                   | 1,21                   | 0,7                    | -4,1       |
| ↗  | Kivi / voľne ložené             | Min.   | *1   | 2,19 | *1   | 2,15                   | 1,95                   | 10,3                   | -4,4       |
|  |                                 | Max.   |      | 2,86 |      | 3,50                   | 3,50                   | 0,0                    | 20,7       |
|  |                                 | Priem. |      | 2,43 |      | 2,61                   | 2,56                   | 2,0                    | 2,6        |
| -  | Kivi / košík                    | Min.   | *1   | *1   | *1   | 1,79                   | *1                     | -                      | 0,0        |
|  |                                 | Max.   |      |      |      | 2,40                   |                        |                        | 14,8       |
|  |                                 | Priem. |      |      |      | 2,07                   |                        |                        | 6,6        |
| -  | Kivi / platóny                  | Min.   | -    | *1   | *1   | *1                     | *1                     | -                      | -          |
|  |                                 | Max.   |      |      |      |                        |                        |                        |            |
|  |                                 | Priem. |      |      |      |                        |                        |                        |            |
| ↘  | Ananás / ks                     | Min.   | *1   | *1   | 1,59 | 1,55                   | 1,69                   | -8,3                   | 30,3       |
|  |                                 | Max.   |      |      | 2,09 | 3,99                   | 3,99                   | 0,0                    | 42,5       |
|  |                                 | Priem. |      |      | 1,79 | 2,10                   | 2,23                   | -5,6                   | 20,0       |
| ↓  | Mango / ks                      | Min.   | *1   | *1   | 1,00 | 1,00                   | 1,19                   | -16,0                  | -16,0      |
|  |                                 | Max.   |      |      | 2,09 | 2,09                   | 2,19                   | -4,6                   | 13,0       |
|  |                                 | Priem. |      |      | 1,56 | 1,60                   | 1,83                   | -12,8                  | 5,3        |
| ↘  | Avokádo / ks                    | Min.   | *1   | *1   | 1,09 | 0,89                   | 0,89                   | 0,0                    | 0,0        |
|  |                                 | Max.   |      |      | 1,59 | 1,60                   | 1,60                   | 0,0                    | 0,0        |
|  |                                 | Priem. |      |      | 1,26 | 1,27                   | 1,28                   | -0,2                   | 5,6        |

Prameň: PPA – ATIS; vysvetlivky: SR - Slovensko spolu, Zso - západoslovenská oblasť (Bratislavský, Trnavský, Trenčiansky a Nitriansky kraj), Sso - stredoslovenská oblasť (Žilinský a Banskobystrický kraj), Vso - východoslovenská oblasť (Košícký a Prešovský kraj), \*1 - cenu, resp. vývoj nezverejňujeme (menej ako 3 údaje)

## Grafy

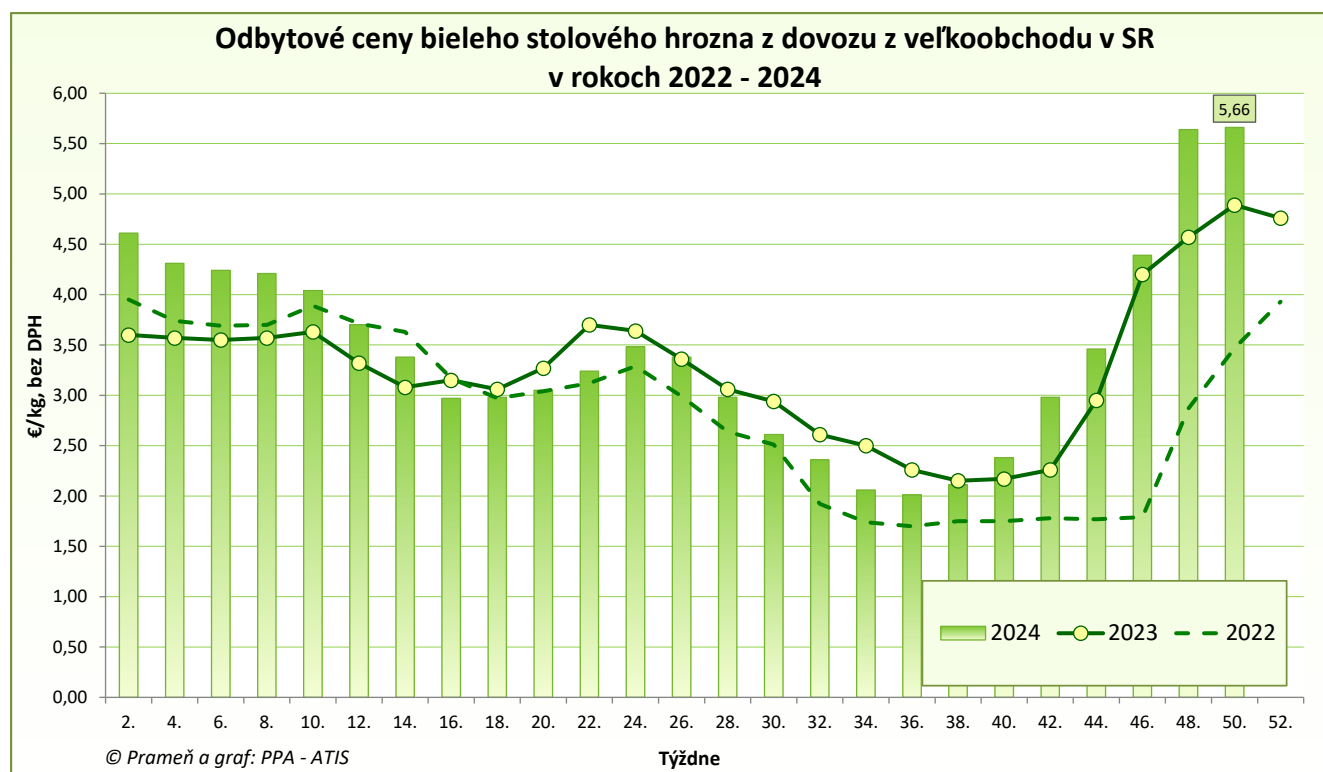
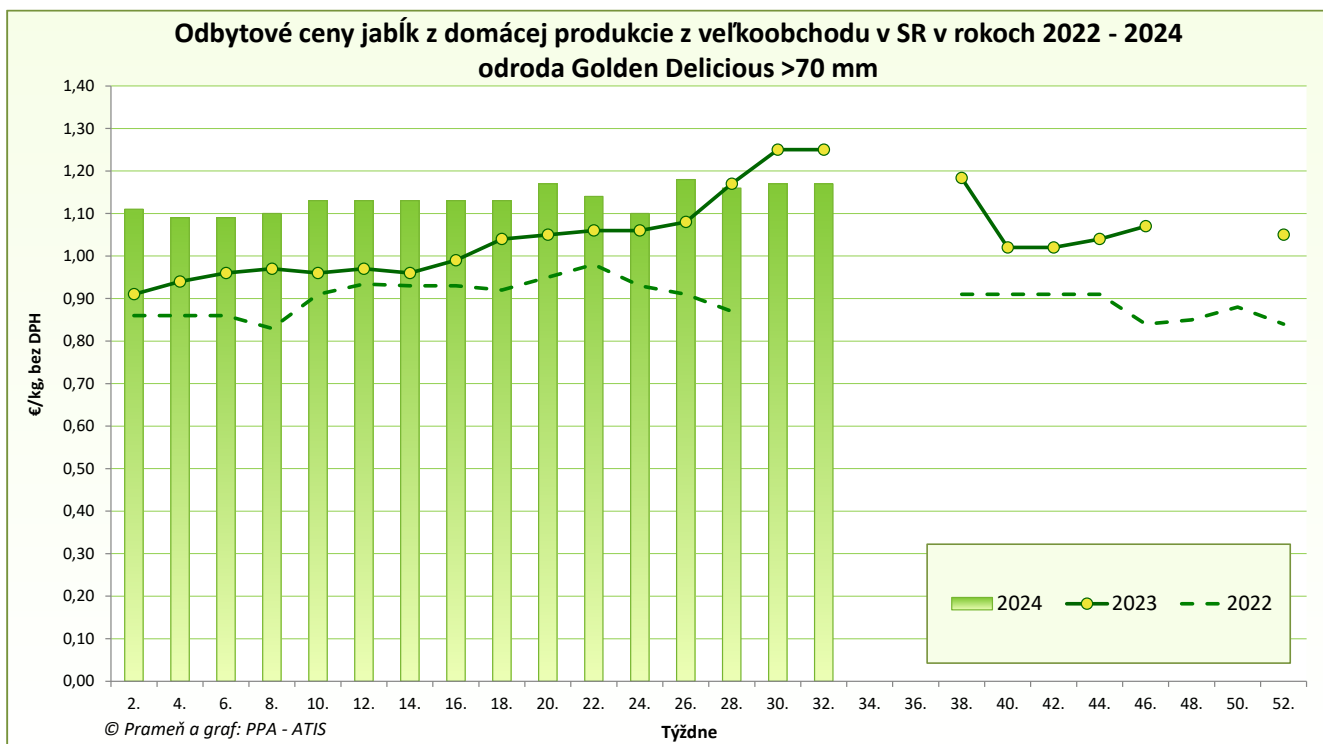

### Odbytové ceny citrónov z veľkoobchodu v SR v rokoch 2022 - 2024

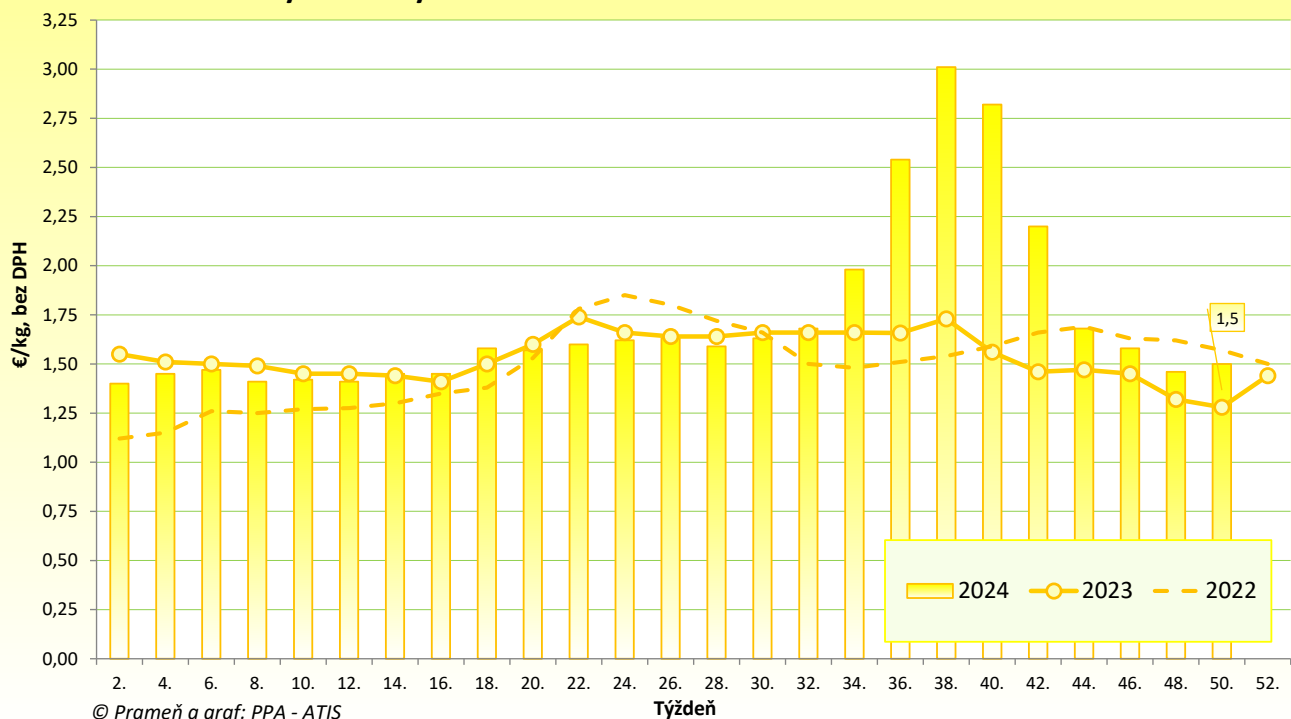

### Odbytové ceny banánov z veľkoobchodu v SR v rokoch 2022 - 2024

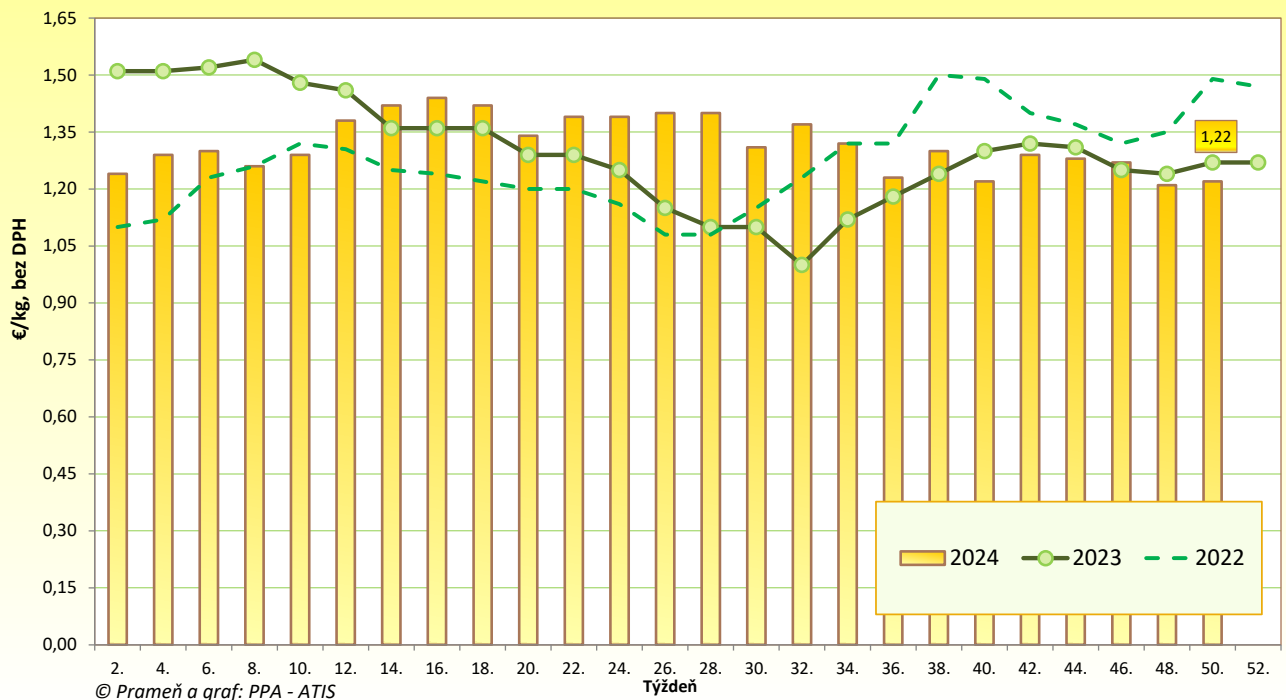

**Vydavateľ a spracovateľ cenových informácií:**

Pôdohospodárska platobná agentúra  
Odbor agrárnych informácií - ATIS  
Hraničná 12  
815 26 Bratislava  
[www.apa.sk](http://www.apa.sk)

Číslo 26/2024; Ročník 9.; 31. 1. 2025

**Komoditný manažér:**

Ing. Terézia Jamborová  
Mobil: 0915/762 204  
e-mail: [Terezia.Jamborova@apa.sk](mailto:Terezia.Jamborova@apa.sk)

Mgr. Dávid Čičmanec  
Mobil: 0918/612 199  
e-mail: [David.Cicmanec@apa.sk](mailto:David.Cicmanec@apa.sk)

© Rozmnožovanie a využívanie informácií je možné len po písomnej dohode s Pôdohospodárskou platobnou agentúrou (PPA). Všetky cenové informácie sú spracované s najväčšou starostlivosťou. Informácie, obsiahnuté v tomto materiáli sa zakladajú na informačných zdrojoch, o ktorých sme presvedčení, že sú hodnoverné.

Za úplnosť a správnosť uvádzaných informácií sa PPA - ATIS nezaručuje, ako aj nezodpovedá za škody vzniknuté na základe ich využívania.